Wol dem der in Gottes forcht

Georg Forster

Source : Trium vocum cantiones---Nürnberg---J.Petreius---1541.
Editor : André Vierendeels (11/05/16)
Notes : Original clefs : G2, C1, C2
Editorial accidentals above the staff
Square bracket indicates ligature
Original note values have been halved
Original text middle German

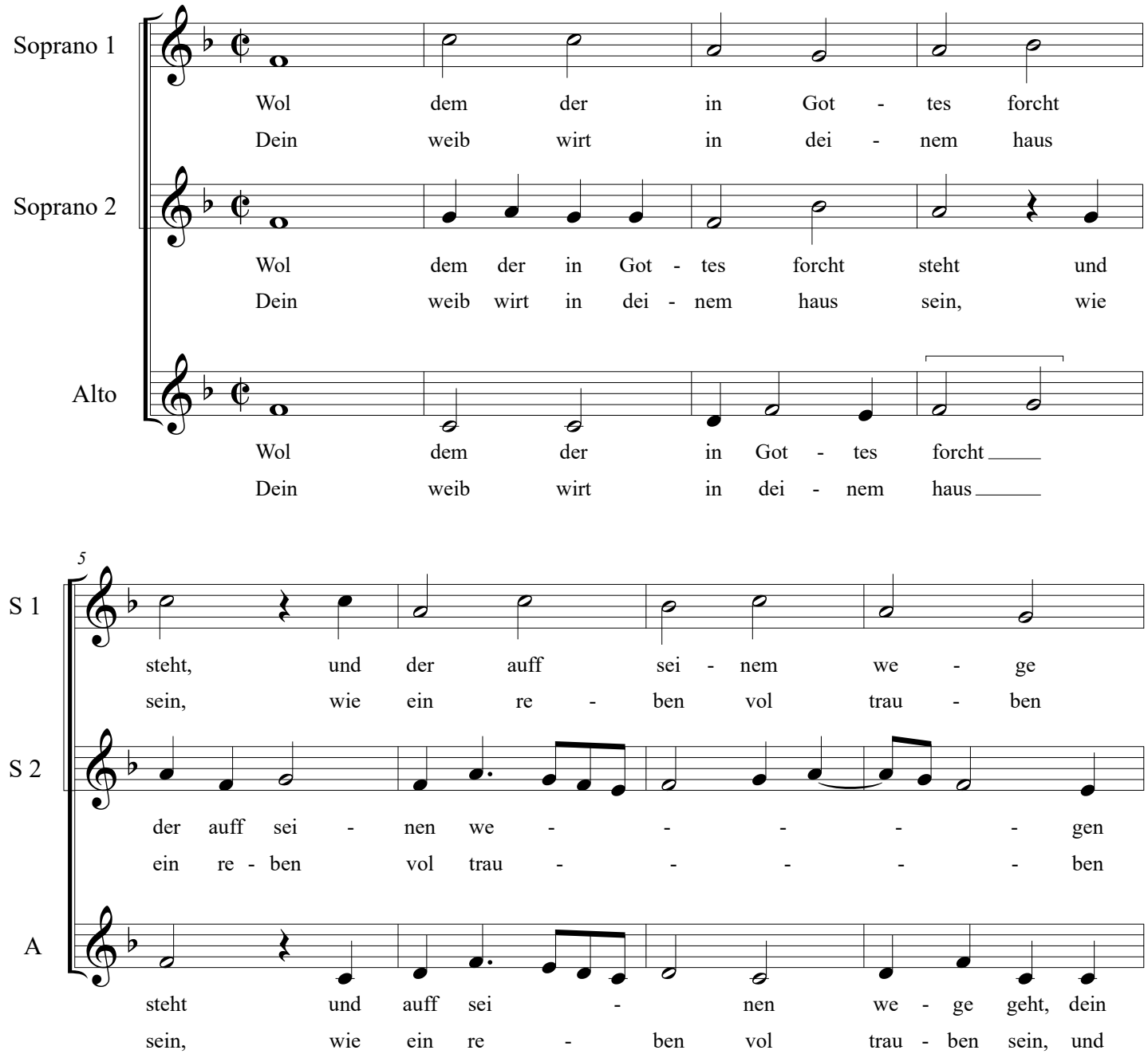

Wol dem der in Gottes forcht

9

S 1

geht, dein ar - beit wirt er - schies - sen
sein, und dein ne kin - der umb dein

S 2

geht, dein ar - beit wirt er - schies sen wol, wirst
sein, und dei - ne kin - der umb den tisch, wie

A

ar - beit wirt er schies - sen wol, wirt er - schies - sen
dei - ne kin - der umb dein tisch, kin - der umb dein

13

S 1

wol, wirst se - lig sein und gluc - kes - vol.
tisch, wie die pflan - zen ge - sundt und frisch.

S 2

se - lig sein, wirst se - lig sein und gluc - kes - vol.
die pflan - zen, wie die pflan - zen ge - sundt und frisch.

A

wol, wirst se - lig sein, wirst se - lig sein und gluc - kes - vol.
tisch, wie die pflan - ze, wie die pflan - ze ge - sundt und frisch.