Laudem dicite Deo nostro

Cipriano de Rore

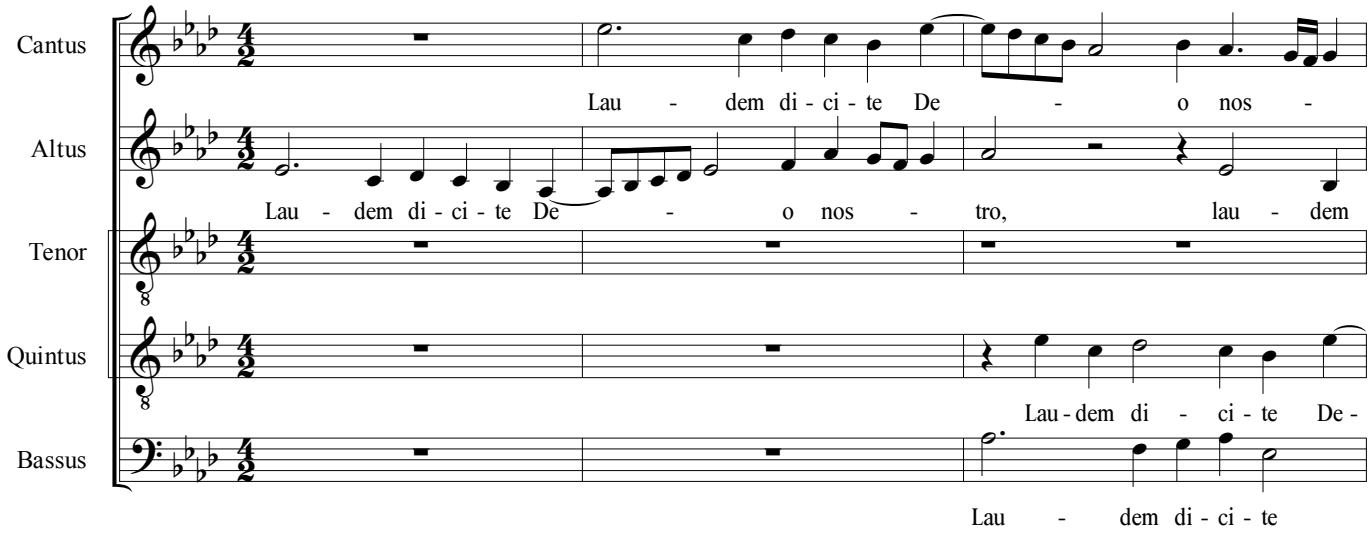

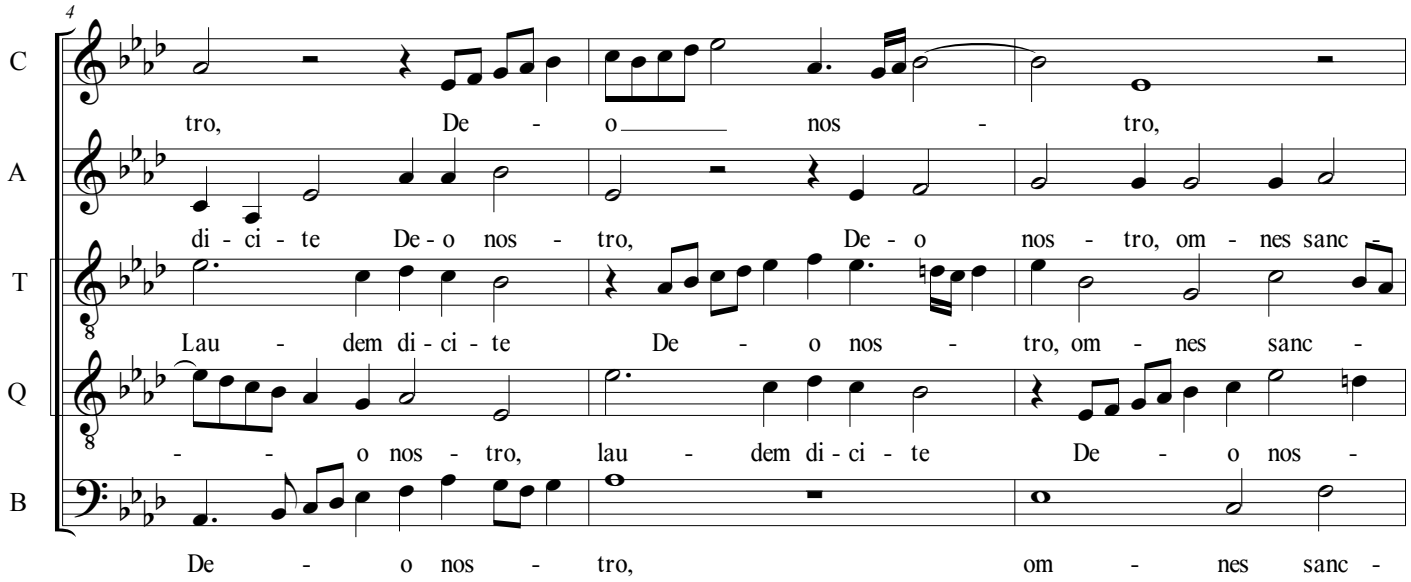

7

C: om - nes sanc - ti e - ius, et

A: ti e - ius, et qui ti - me - tis e -

T: - ti e - ius, et qui ti - me - tis e - um, pu - sil - li et mag -

Q: tro, om - nes sanc - ti e - - - ius, et qui ti -

B: ti e - - - ius, et qui ti - me - tis e -

10

C: qui ti - me - tis e - um, pu - sil - li et mag - ni.

A: um, pu - sil - li et mag - ni, pu - sil - li et mag -

T: - ni, et qui ti - me - tis e - um, pu - sil - li et mag -

Q: me - tis e - um, et qui ti - me - tis e -

B: um, pu - sil - li et mag - ni, et qui ti - me - tis e -

13

C: Quo - ni - am reg - na - vit Do - mi - nus De - us nos - ter om - ni -

A: - - ni. Quo - ni - am reg - na - vit Do - mi - nus,

T: - ni. Quo - ni - am reg - na - vit Do - mi - nus De - us nos -

Q: um, pu - sil - li et mag - ni. Quo - ni - am reg -

B: um, pu - sil - li et mag - ni. Quo - ni - am reg -

16

C: - - po-tens, reg-na-vit Do - mi-nus De-us nos - ter

A: quo ni - am reg-na-vit Do-mi-nus De - us nos - ter om-ni-po-

T: - - ter om - ni - po-tens, om - ni-po-

Q: na-vit Do-mi-nus De-us nos - ter om-ni - po-tens, De-

B: na-vit Do-mi-nus De - us nos - ter om-ni-po-tens, om-ni - po-tens.

19

C: om-ni - po-tens. Gau - de-a -

A: tens, om-ni - po-tens. Gau-de-a -

T: tens. Gau - de-a - mus,

Q: - us nos - ter om - ni-po-tens.

B: Gau-de-a - mus,

22

C: mus, et ex-ul-te - - - - - mus,

A: mus, et ex-ul-te -

T: et

Q: Gau - de-a - - - mus, et ex-ul-

B: Gau - de-a - - - mus, et ex-ul-te-

24

C: et ex - ul - te - mus, et de-mus glo - ri - am e -

A: - mus, et ex - ul - te - mus, et de-mus glo - ri - am e -

T: ex - ul - te - mus, et ex - ul - te - mus, et de-mus glo -

Q: te - mus, et de-mus glo - ri - am e - i,

B: - mus, et ex - ul - te - mus, et de - mus

27

C: i, et de - mus glo - ri - am e - i,

A: i, et de - mus glo - ri - am e - i,

T: - - ri - am e - i, de-mus glo - ri - am e - i, et de-mus

Q: et de-mus glo - ri - am e - i, et de-mus glo - ri -

B: glo - ri - am e - i, et de - mus glo - ri -

30

C: et de - mus glo - ri-am e - i.

A: et de - mus glo - ri-am e - i, et de-mus glo - ri - am e - i.

T: glo - ri - am e - i, et de-mus glo - ri - am e - i.

Q: am e - i, de - mus glo - ri-am e - i, de - mus glo - ri - am e - i.

B: am e - i, et de-mus glo - ri - am e - i.