Johann Sebastian Bach: Matthäus-Passion

Nr.59

Evangelist: Sie schrie - en a - ber noch mehr, und spra - chen:

Sopran

Alt

Tenor

Baß: Laß ihn kreu - -

4

Laß ihn kreu -

Laß ihn kreu - -

Laß ihn kreu - - - - -

- - - - - zi - gen, laß ihn kreu -

8

Da

- - zi - gen, laß ihn kreu - zi - gen.

- zi - gen, laß ihn kreu - - zi - gen.

- zi - gen, laß ihn kreu - zi - gen.

- - zi - gen.

11

Evangelist: a - ber Pi - la - tus sa - he, daß er nichts schaf - fe - te, son - dern daß ein viel grö - ßer Ge -

Pilatus: -

13

tüm - mel ward, nahm er Was - ser, und wusch die Hän - de vor dem Volk, und sprach:

Ich bin

16

Da ant - wor - te - te das gan - ze Volk, und

un - schul - dig an dem Blut die - ses Ge - rech - ten, se - het ihr zu.

19

sprach:

Sein Blut kom - me ü - ber uns und un - sre Kin -

Sein Blut kom me ü - ber uns und un - sre Kin - der, sein Blut kom -

Sein Blut kom - me ü - ber uns und un - sre Kin - der, sein Blut kom - me

Sein Blut kom - me ü - ber uns und un - sre Kin - der, ü - ber uns und un - sre

22

- der, und un - sre Kin - der, sein Blut kom - me

- me ü - ber uns und un - sre Kin - der, ü - ber uns und un - sre Kin -

ü - ber uns und un - sre Kin - der, ü - ber uns und un - sre Kin -

Kin - der, un - sre Kin - der, sein Blut kom - me ü - ber

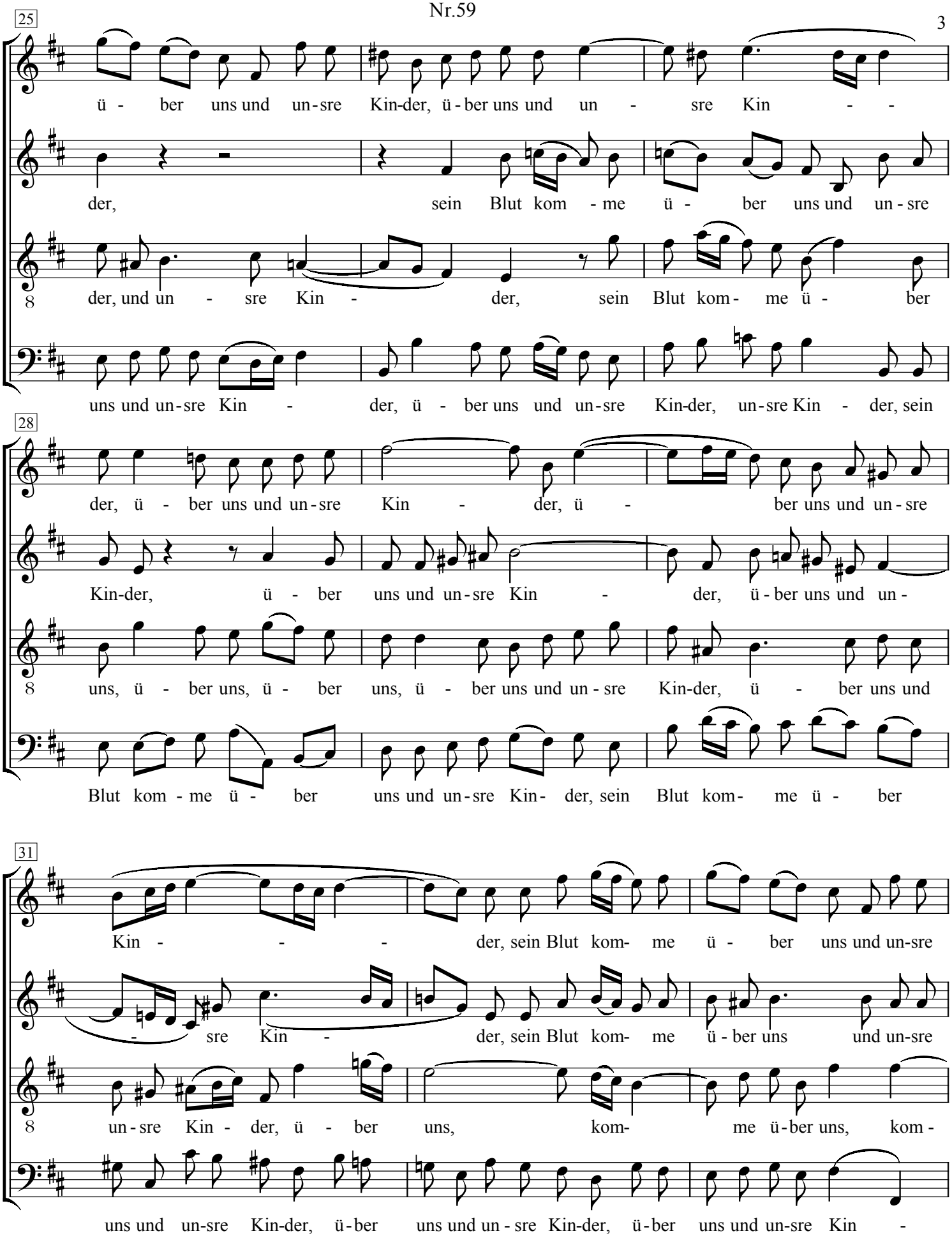
25
ü - ber uns und un-sre Kin-der, ü-ber uns und un - sre Kin - -
der, sein Blut kom - me ü - ber uns und un-sre
der, und un - sre Kin - der, sein Blut kom- me ü - ber
uns und un-sre Kin - der, ü - ber uns und un-sre Kin-der, un-sre Kin - der, sein
28
der, ü - ber uns und un-sre Kin - der, ü - ber uns und un-sre
Kin-der, ü - ber uns und un-sre Kin - der, ü-ber uns und un-
uns, ü - ber uns, ü - ber uns, ü - ber uns und un-sre Kin-der, ü - ber uns und
Blut kom - me ü - ber uns und un-sre Kin- der, sein Blut kom- me ü - ber
31
Kin - - - der, sein Blut kom- me ü - ber uns und un-sre
- sre Kin - der, sein Blut kom- me ü-ber uns und un-sre
un-sre Kin - der, ü - ber uns, kom- me ü-ber uns, kom-
uns und un-sre Kin-der, ü-ber uns und un-sre Kin-der, ü-ber uns und un-sre Kin -

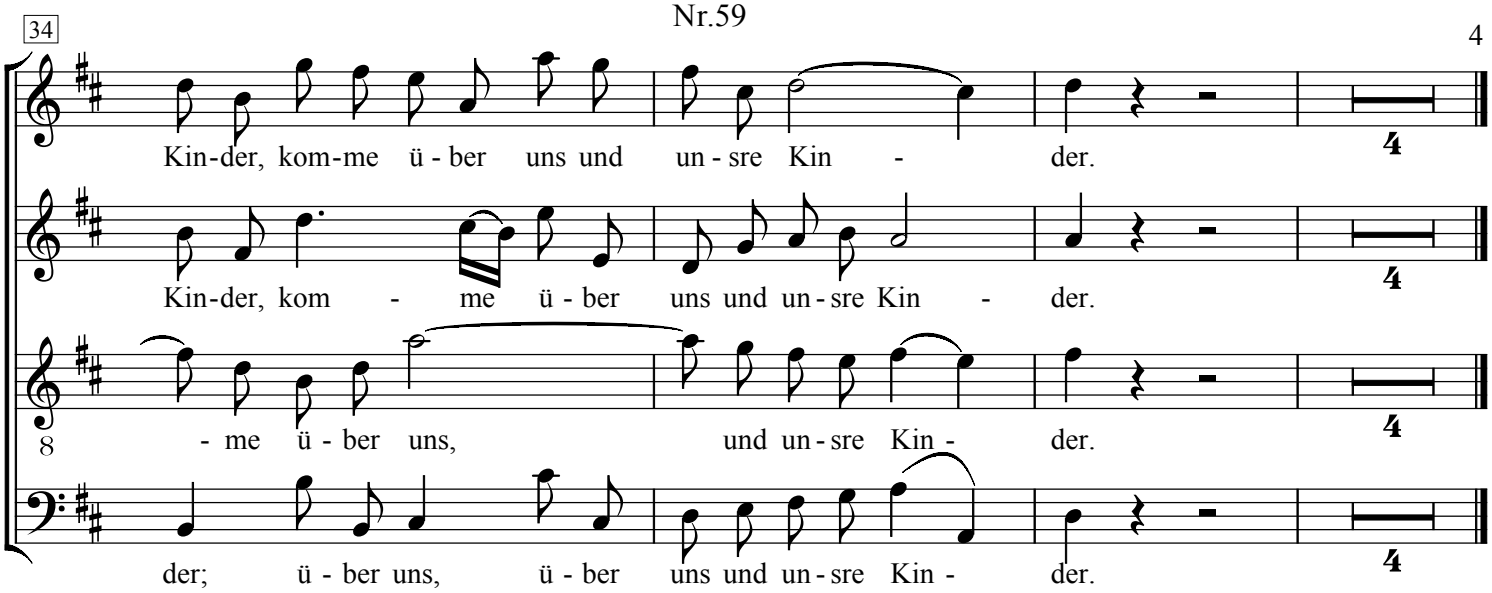
34
Kin-der, kom-me ü - ber uns und un - sre Kin - der.
Kin-der, kom - me ü - ber uns und un - sre Kin - der.
8 - me ü - ber uns, und un - sre Kin - der.
der; ü - ber uns, ü - ber uns und un - sre Kin - der.