Bicinia over Genevan Psalms

Christoph Dalitz

This is an early version of the German edition of this setting.
For the latest version and editions in other languages,
e.g. with the original French text, or for an abc source
for creating own text underlays, see the following website:

http://music.dalitio.de/choir/dalitz/psalter-bicinia/

If you enjoy singing this piece, I would greatly appreciate
receiving feedback. See the above website
for contact information.

Auf Sion dir geschieht groß Ehre
(Psalm 65)

Melodie: Genfer Psalter (1543)
Psalm−Übertragung: Ambrosius Lobwasser (1579)
Satz zu zwei Stimmen: Christoph Dalitz (2009)

Alt

1. Auff Si - on dir ge - schieht, _____ groß eh -
2. Die boß - heit ü - ber mich _____ be - kom -

Tenor

1. Auff Si - on dir ge - schieht groß eh -
2. Die boß - heit ü - ber mich be - kom -

re/ Da man dich ruf - - - - - fet an/ Da dir ge - lübd ge -
men/ Gar hat die ü - - - - - ber - hand/ Du a - ber hast hin -

re/ Da man dich ruf - fet an/ Da dir ge -
men/ Gar hat die ü - ber - hand/ Du a - ber

leist[/] _____ O Her - - re/ Und opf - fer wird _____ ge -
weg _____ ge - nom - - men/ All un - ser sünd _____ und

lübd ge - leist[/] O Her - re/ Und opf - fer wird ge -
hast hin - weg ge - nom - men/ All un - ser sünd und

than. Die - weil auch das _____ ge - beth der from - men/ Von dir da
schand. Wol dem[/] den du _____ dir hast er - le - sen/ Daß er in

than. Die - weil auch das ge - beth der from - men/ Von
schand. Wol dem[/] den du dir hast er - le - sen/ Daß

wird ___ er - hort/ Drumb wer - den da - hin zu dir kom - men/ Die
dei - - nem hauß/ In den vor - hö - fen sey mit we - sen/ Und

dir da wird er - hort/ Drumb wer - den da - hin zu dir kom - men/
er in dei - nem hauß/ In den vor - hö - fen sey mit we - sen/

Dieses Werk steht unter der Creative Commons Attribution−Share Alike 3.0 Germany License. Diese erlaubt ausdrücklich das freie und kostenlose Kopieren, Verbreiten und Aufführen des Werks. Der komplette Text der Lizenz findet sich unter http://creativecommons.org/licenses/by−sa/3.0/de/.

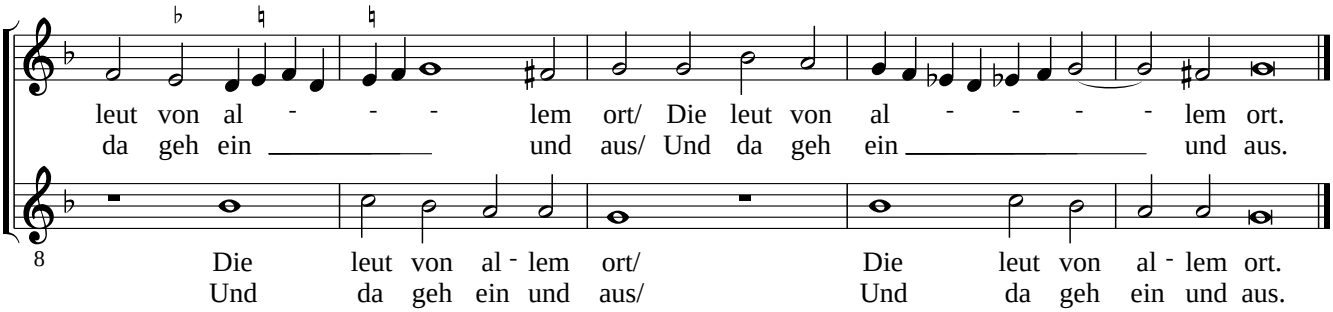

3. Die güter deines hauß[/] und gaben/ des heilgen tempels dein/
   Wir überflüssig werden haben/ Und der theilhafftig seyn.
   Nach deiner güt gantz wunderbare/ O Gott du höchster hort/
   Erhör uns[/] daß uns widerfahre/ Ein gnädige antwort.

4. Auff dich sich alle leut verlassen/ An fernen ort der welt/
   Auch die das meer geleicher massen/ In sich beschlossen helt.
   Durch deine krafft[/] die unaußdrücklich/ Herr du mit schwerem last/
   Vest[/] ständig[/] und gantz unverrücklich/ Die berg gesetzet hast.

5. Das meer mit seiner wellen brausen/ In einem nu du stillst/
   Der heyden wüten[/] toben[/] sausen/ Du dempffest[/] wenn du willst.
   Die leut in grossen furchten stehen/ Auff erden überall/
   Wenn sie dein wunderzeichen sehen/ Die groß seynd und ohn zahl.

6. Du machest frölich was da lebet/ Früh mit der sonnen schein/
   Zu abends was da schwebt und bebet/ Mit dem gestirren fein.
   Und du besuchst mit deinem segen/ Das truckne dürre land/
   Befeuchtigst es mit fruchtbarm regen/ Gibst reichthumb allerhand.

7. Das wasser auch in deinen brünnen/ Verseigt zu keiner zeit/
   Daß allerley frucht wachsen können/ Auff dem land weit und breit.
   Die forchen tränckestu dergleichen/ Das pflugfeld feuchtigstu/
   Mit regen[/] du es thust durchweichen/ Segnest die saat darzu.

8. Das jahr du krönst un[d] zierest herrlich/ Mit gütern überheufft/
   Von den fußstapffen dein dir wahrlich/ Nur eitel fettes treufft.
   Die wohnung in den wüsteneyen/ Trieffen vor fettigkeit/
   Die berg und hügel sich erfrewen/ Durch ihre fruchtbarkeit.

9. Alsdenn man widerumb sieht gehen/ Die herden auff dem feldt/
   Die awen so voll kornes stehen/ Erfrewen alle welt.
   Die felder auch mit ihren gaben/ Von mancherley getreyd/
   Singen[/] und gleich ein wollust haben/ Und sonderliche frewd.

Ich danke der Herzog August Bibliothek Wolfenbüttel für das öffentliche Zugänglichmachen des Drucks "Die Psalmen Davids" von Ambr. Lobwasser aus dem Jahr 1579 unter der URL http://diglib.hab.de/drucke/xb−1304−2/start.htm.

Weitere Materialien zu diesem Bicinium zum Genfer Psalter wie z.B. andere Textunterlegungen oder die abc−Quelldateien zur Anpassung an weitere Textunterlegungen findet man unter http://music.dalitio.de/choir/dalitz/psalter−bicinia/.