Esurientes implevit bonis

Loyset Compère

Source : Trium vocum cantiones---Nürnberg---J.Petreius---1541.
Editor : André Vierendeels (08/04/16).
Notes : Original clefs : C1, C3, F3
Editorial accidentals above the staff
Note values have been halved

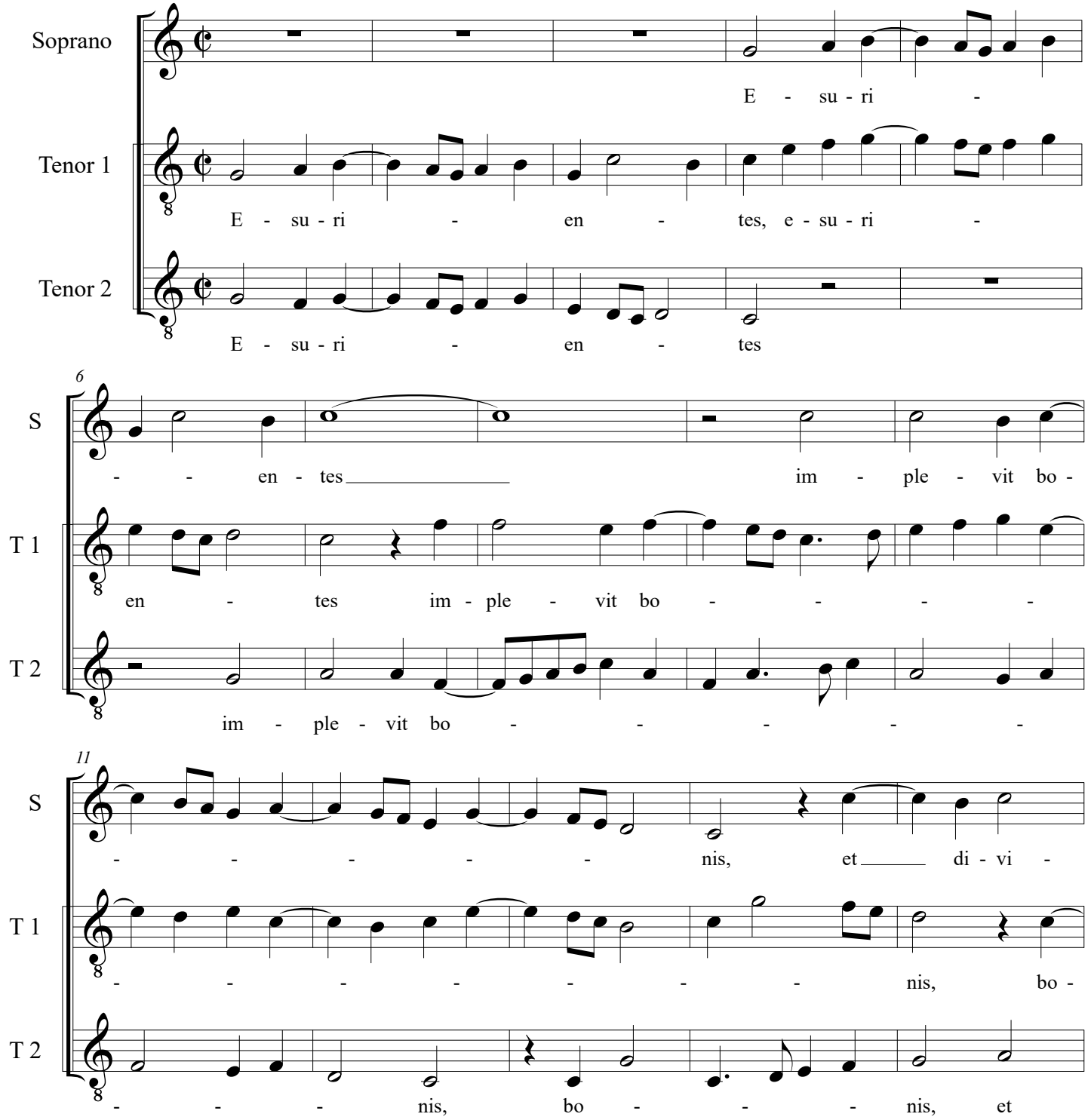

Esurientes implevit bonis

16

S: - tes, et di - vi - tes, et di - vi -

T 1: - nis, et di - vi - tes, et di - vi - - -

T 2: di - vi tes, et di - vi - tes, et di - vi - tes di -

21

S: tes, et di - vi - tes di - mi - sit in - a -

T 1: tes di - mi - - - sit, di - mi - - -

T 2: mi - - - sit in - a - nes, in - a -

26

S: - - - - nes, in - a - - -

T 1: - sit in - a - nes, in - a - - - -

T 2: - nes, di - mi - - - sit in - a -

31

S: - - - - - - - nes.

T 1: - - - - - - - nes.

T 2: - - - - - - - nes.