Увы, зачем она блистает...

Слова А. Пушкина — А. Алябьев

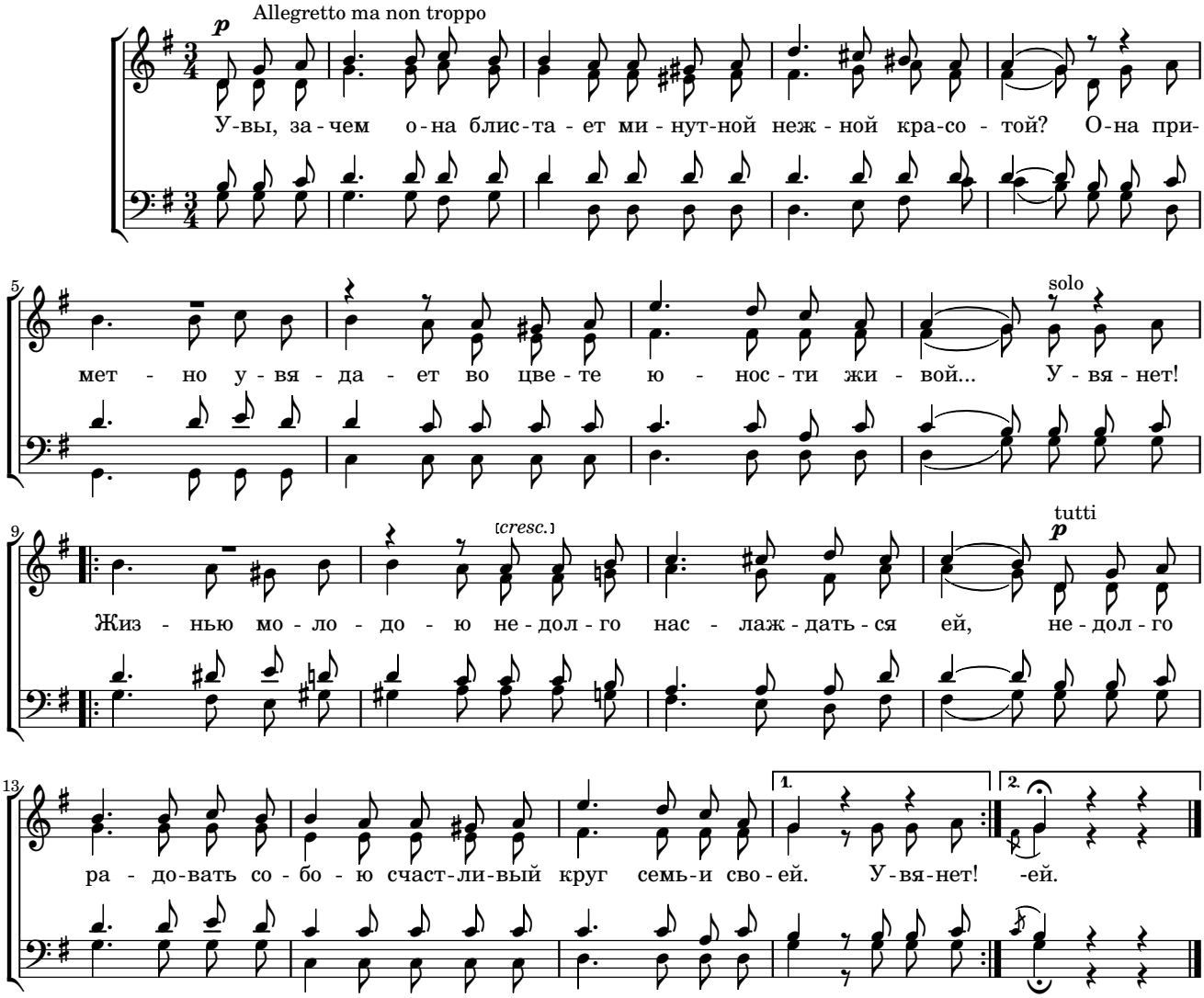

Увы, зачем она блистает
Минутной, нежной красотой?
Она приметно увядает
Во цвете юности живой...
Увянет! Жизнью молодою
Недолго наслаждаться ей,
Недолго радовать собою
Счастливый круг семьи своей.

Беспечной, милой остротою
Беседы наши оживлять
И тихой, ясною душою
Страдальца душу услаждать.
Спешу в волненье дум тяжёлых,
Сокрыв уныние моё,
Наслушаться речей весёлых
И наглядеться на неё.

Смотрю на все её движенья,
Внимаю каждый звук речей,
И миг единый разлученья
Ужасен для души моей.