Transposed down a fifth

O souverain pasteur

Prière devant le repas

text: Clément Marot
source: *Le XIième livre de Chansons*
(T. Susato, Anvers, 1549)
clefs: G_2, C_2, C_3, C_4.
cue-sized and cautionary accidentals are editorial

Tielman Susato (*c.* 1510/15–after 1570)
edited by Simon Biazeck

Superius
O Sou - ue - rain pa - steur et
Et de tes biens seuf - fre le

Contratenor
O Sou - ue - rain pa - steur et mai - -
Et de tes biens seuf - fre le pai - -

Tenor
O Sou - ue - rain pa - steur et mais - -
Et de tes biens seuf - fre le pais - - -

Bassus
O Sou - ue - rain pa - steur et mais -
Et de tes biens seuf - fre le pais -

5

mais - tre, *pa - steur et mais - tre,* Re -
pais - tre, *seuf - fre le pais - tre,* Sans

- - - - - tre, *et mais - tre,*
- - - - - tre, *le pais - tre,*

- - - - - tre, *et mais - tre,* Re - gar -
- - - - - tre, *le pais - tre,* Sans des -

- - tre, *pa - steur et mais - - - - tre,*
- - tre, *seuf - fre le pais - - - - tre,*

Modern French equivalents: **souverain** – /su.vʁɛ̃/, **maître** – /mɛtʁ/, **souffre** – /sufʁ/, **paître** – /pɛtʁ/, **désordonné** – /dezɔʁdɔne/

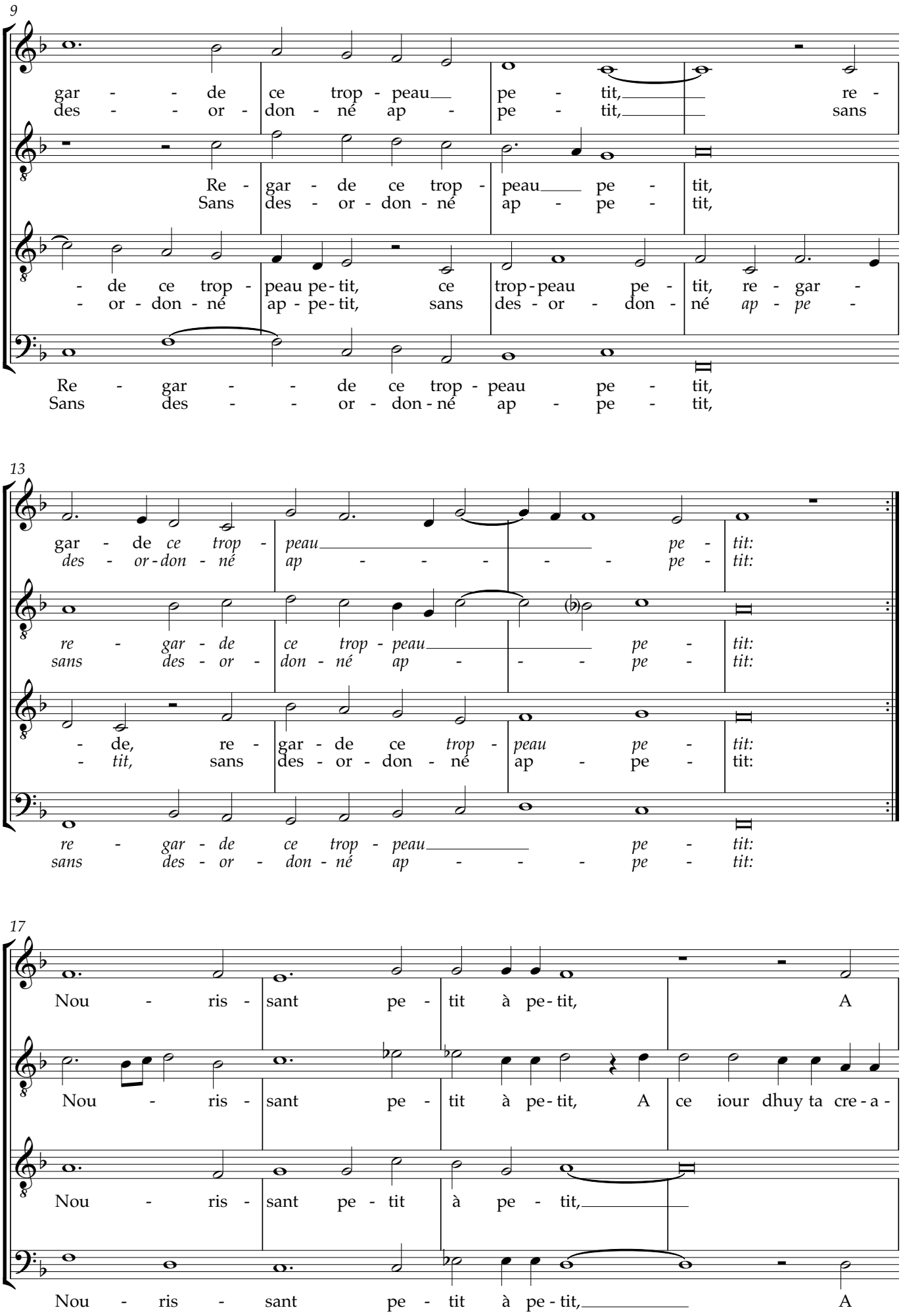

troupeau – /tʁu.po/, **désordonné** – /dezɔʁdɔne/, **appétit** – /apeti/, **nourrissant** – /nuʁisã/, **jour** – /ʒuʁ/, **créature** – /kʁe.a.tyʁ/

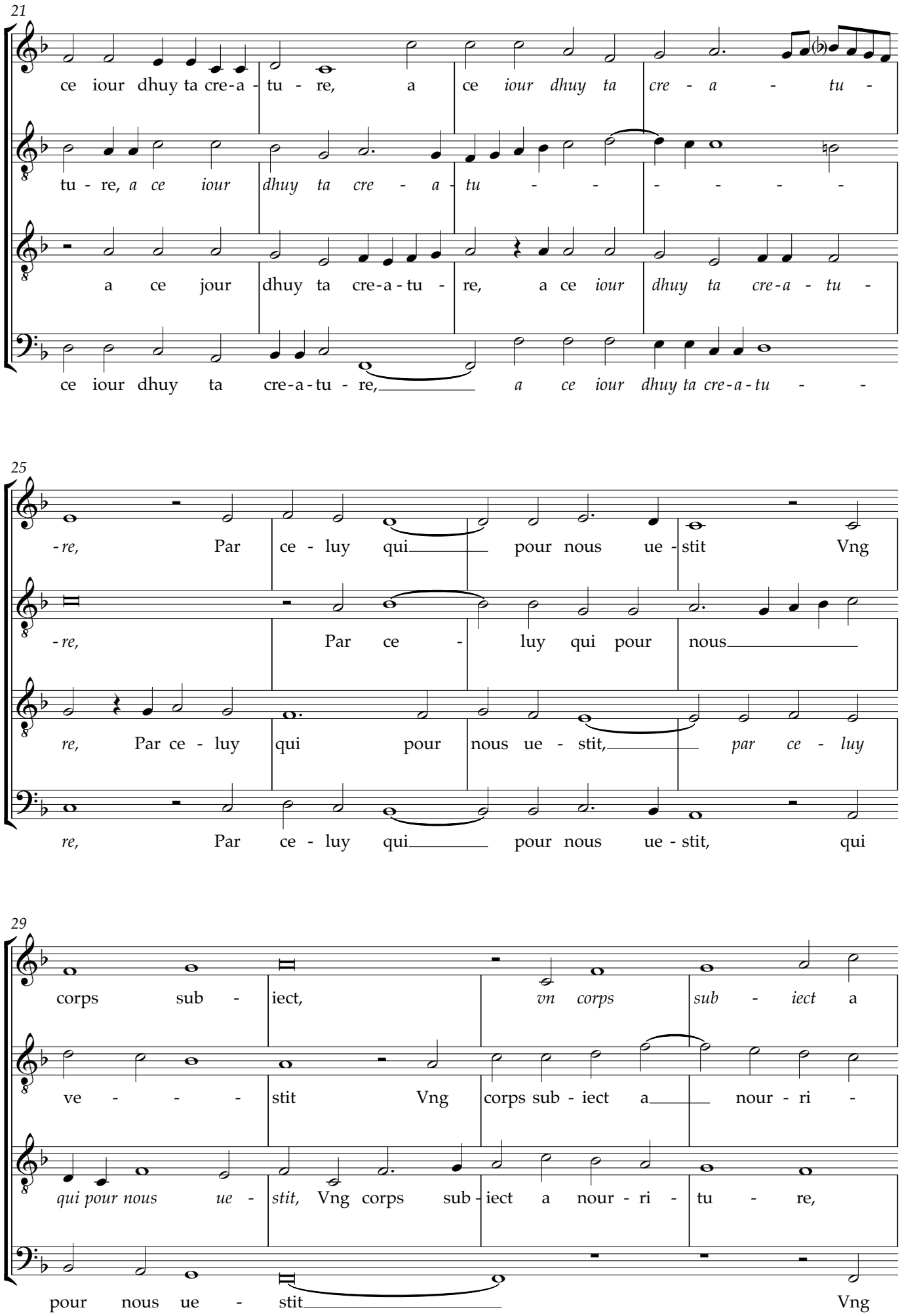

jour – /ʒuʁ/, **créature** – /kʁe.a.tyʁ/, **à** – /a/, **vêtit** – /vɛ.ti/, sujet – /sy.ʒɛ/

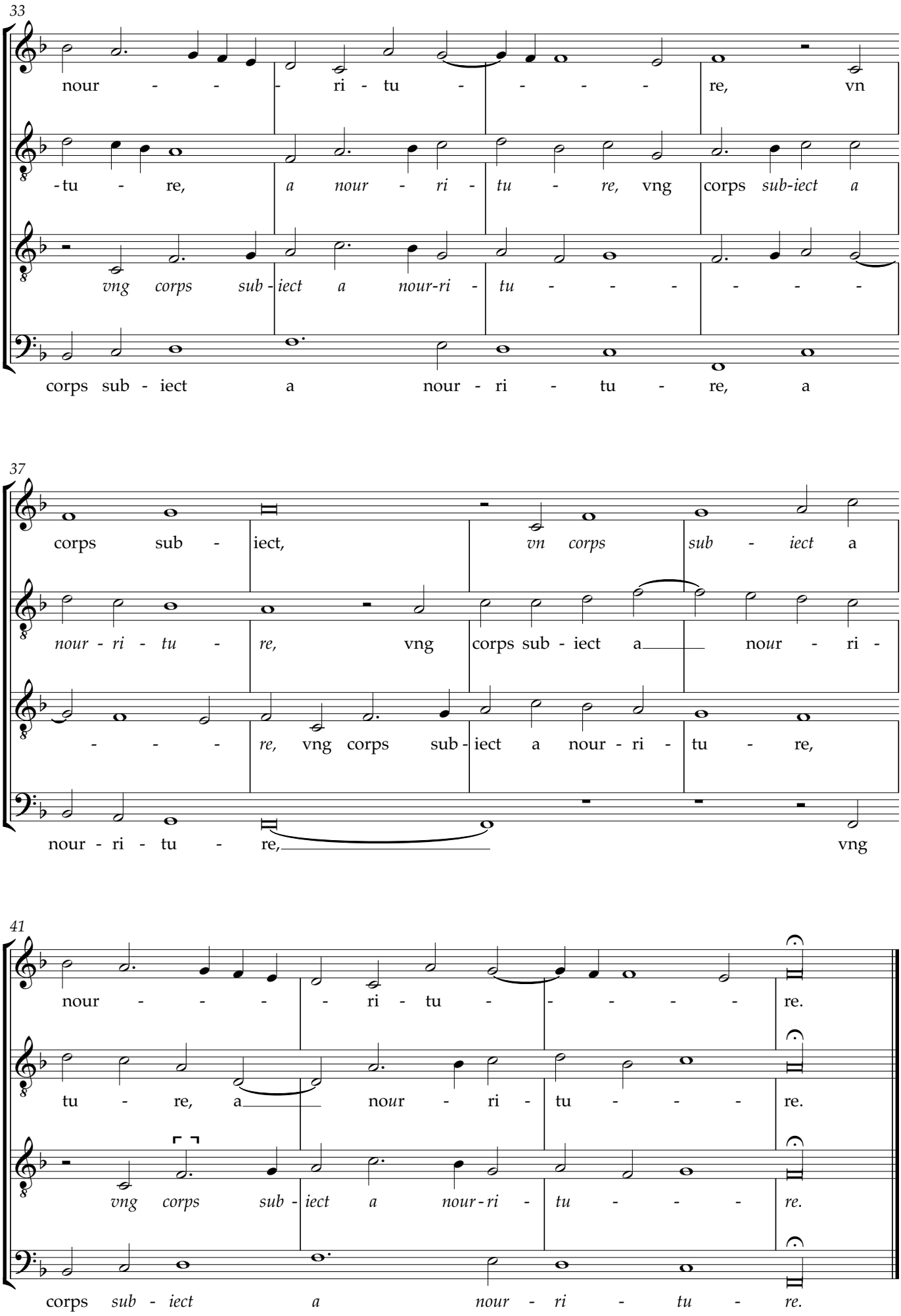

sujet – /sy.ʒɛ/, **à** – /a/