Nu lob mein Seel den Herren

Musæ Sioniæ, Teil 1 (1605)

Michael Praetorius
1571 - 1621

Cantus I
U lob mein Seel
Nu lob mein Seel den Her - - ren, den

Altus I
U lob mein feel

Tenor I
U lob mein Seel

Bassus I
U lob mein feel

Cantus II
U lob mein Seel
Nu lob mein Seel den Her - -

Altus II
U lob mein Seel/rc. Was in mir ist

Tenor II
U lob mein Seel/rc. Was in mir ist

Bassus II
U lob mein Seel/rc. Was in mir ist

3

Her - - ren, nu lob mein Seel den Her - ren, nu lob mein Seel den Her - -

Nu lob mein Seel den Her - ren, den Her-ren, den Her - -

Nu lob mein Seel den Her - - ren, den Her -

Nu lob mein See den Her - - - -

ren, den Her - - ren,

Copyright © 2017 by the Choral Public Domain Library (http://www.cpdl.org).
Edition may be freely distributed, duplicated, performed, or recorded
Revision 1.1, 2017-06-21 by Gerd Eichler

7

ren, was in mir ist den Na - men sein,

ren, was in mir ist den Na - men sein,

ren, was in mir ist den Na - men sein,

ren, was in mir ist den Na - men sein,

was in mir ist den Na - men sein, nu lob mein Seel den

was in mir ist den Na - men sein, nu lob mein Seel den Her - - ren, mein

was in mir ist den Na - - men sein, nu lob mein Seel den Her - -

was in mir ist den Na - men sein, *nu lob mein*

11

nu lob mein Seel den Her - - ren,

nu lob mein Seel den Her - ren,

nu lob mein Seel, nu lob mein Seel den Her - ren,

nu lob mein Seel den Her - - - - ren,

Her - ren, den Her - ren, den Her -

Seel den Her - ren, den Her -

ren, den Her - ren, den Her -

Seel den Her - - ren, den Her -

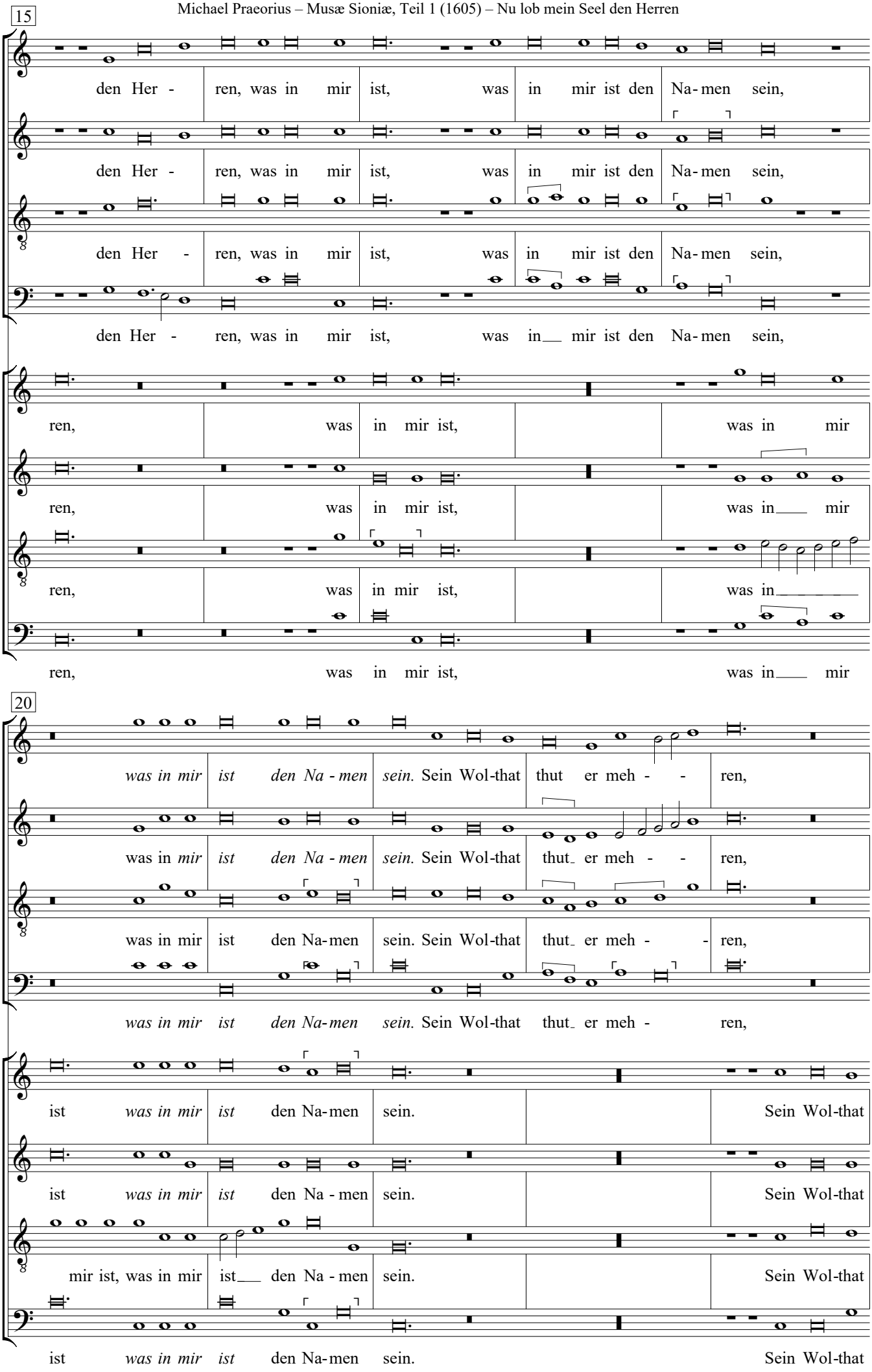
15
den Her - ren, was in mir ist, was in mir ist den Na-men sein,
den Her - ren, was in mir ist, was in mir ist den Na-men sein,
den Her - ren, was in mir ist, was in mir ist den Na-men sein,
den Her - ren, was in mir ist, was in mir ist den Na-men sein,
ren, was in mir ist, was in mir
ren, was in mir ist, was in mir
ren, was in mir ist, was in
ren, was in mir ist, was in mir
20
was in mir ist den Na - men sein. Sein Wol-that thut er meh - - ren,
was in mir ist den Na - men sein. Sein Wol-that thut er meh - - ren,
was in mir ist den Na-men sein. Sein Wol-that thut er meh - - ren,
was in mir ist den Na-men sein. Sein Wol-that thut er meh - ren,
ist was in mir ist den Na-men sein. Sein Wol-that
ist was in mir ist den Na - men sein. Sein Wol-that
mir ist, was in mir ist den Na - men sein. Sein Wol-that
ist was in mir ist den Na-men sein. Sein Wol-that

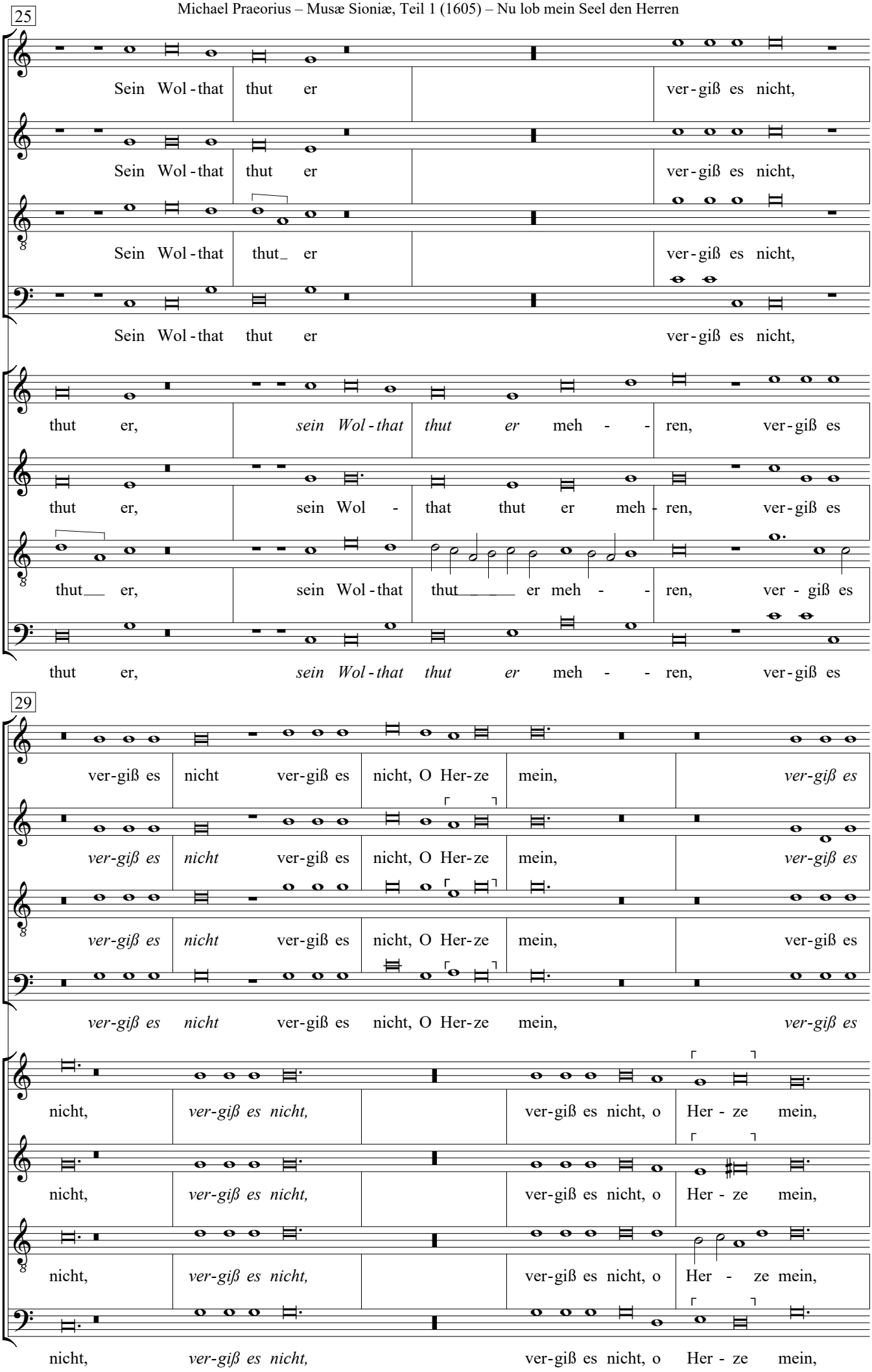
25
Sein Wol-that thut er ver-giß es nicht,
Sein Wol-that thut er ver-giß es nicht,
Sein Wol-that thut_ er ver-giß es nicht,
Sein Wol-that thut er ver-giß es nicht,
thut er, sein Wol-that thut er meh - - ren, ver-giß es
thut er, sein Wol - that thut er meh - ren, ver-giß es
thut__ er, sein Wol-that thut____ er meh - - ren, ver - giß es
thut er, sein Wol-that thut er meh - - ren, ver-giß es
29
ver-giß es nicht ver-giß es nicht, O Her-ze mein, ver-giß es
ver-giß es nicht ver-giß es nicht, O Her-ze mein, ver-giß es
ver-giß es nicht ver-giß es nicht, O Her-ze mein, ver-giß es
ver-giß es nicht ver-giß es nicht, O Her-ze mein, ver-giß es
nicht, ver-giß es nicht, ver-giß es nicht, o Her - ze mein,
nicht, ver-giß es nicht, ver-giß es nicht, o Her - ze mein,
nicht, ver-giß es nicht, ver-giß es nicht, o Her - ze mein,
nicht, ver-giß es nicht, ver-giß es nicht, o Her - ze mein,

34

nicht, o Her - ze mein, ver - giß es nicht, o Her - ze

nicht, o Her - ze mein, ver - giß es nicht, o Her - ze

nicht, o Her - ze mein, *ver - giß es nicht, o Her - ze*

nicht, o Her - ze mein, ver - giß es nicht, o Her - ze

ver - giß es nicht, o Her - ze mein, ver - giß es nicht, o Her - ze

ver - giß es nicht, o Her - ze mein, ver - giß es nicht, o Her - ze

ver - giß es nicht, o Her - ze mein, ver - giß es nicht, o Her - ze

ver - giß es nicht, o Her - ze mein, ver - giß es nicht, o Her - ze

38

mein. Hat dir dein Sün - de ver - ge - - ben

mein. Hat dir dein Sünd ver - ge - - ben

mein. Hat dir, hat dir dein Sünd ver - ge - - - ben

mein. Hat dir dein Sünd ver - ge - - ben

mein, und

mein, und

mein, und

mein,

42

und heilt dein Schwach - - - heit

und heilt____ dein Schwach-heit

und heilt dein Schwach - heit

und heilt____ dein Schwach - heit

heilt dein Schwach - - - heit groß

heilt__ dein Schwach-heit groß_____

heilt__ dein Schwach-heit groß_____

und heilt dein Schwach-heit groß,

46

groß, er-ret-tet dein ar-mes Le - -

groß, er-ret-tet dein ar-mes Le -

groß, er-ret-tet dein ar-mes Le -

groß, er-ret-tet dein ar-mes Le -

er-ret-tet dein ar - mes Le - ben, dein ar-mes Le - ben,

er-ret-tet dein ar-mes Le - ben, dein ar-mes Le - ben, er -

er-ret-tet dein ar - mes Le - ben, dein ar-mes Le - ben, er -

er - ret-tet dein ar - mes Le - ben, *er*

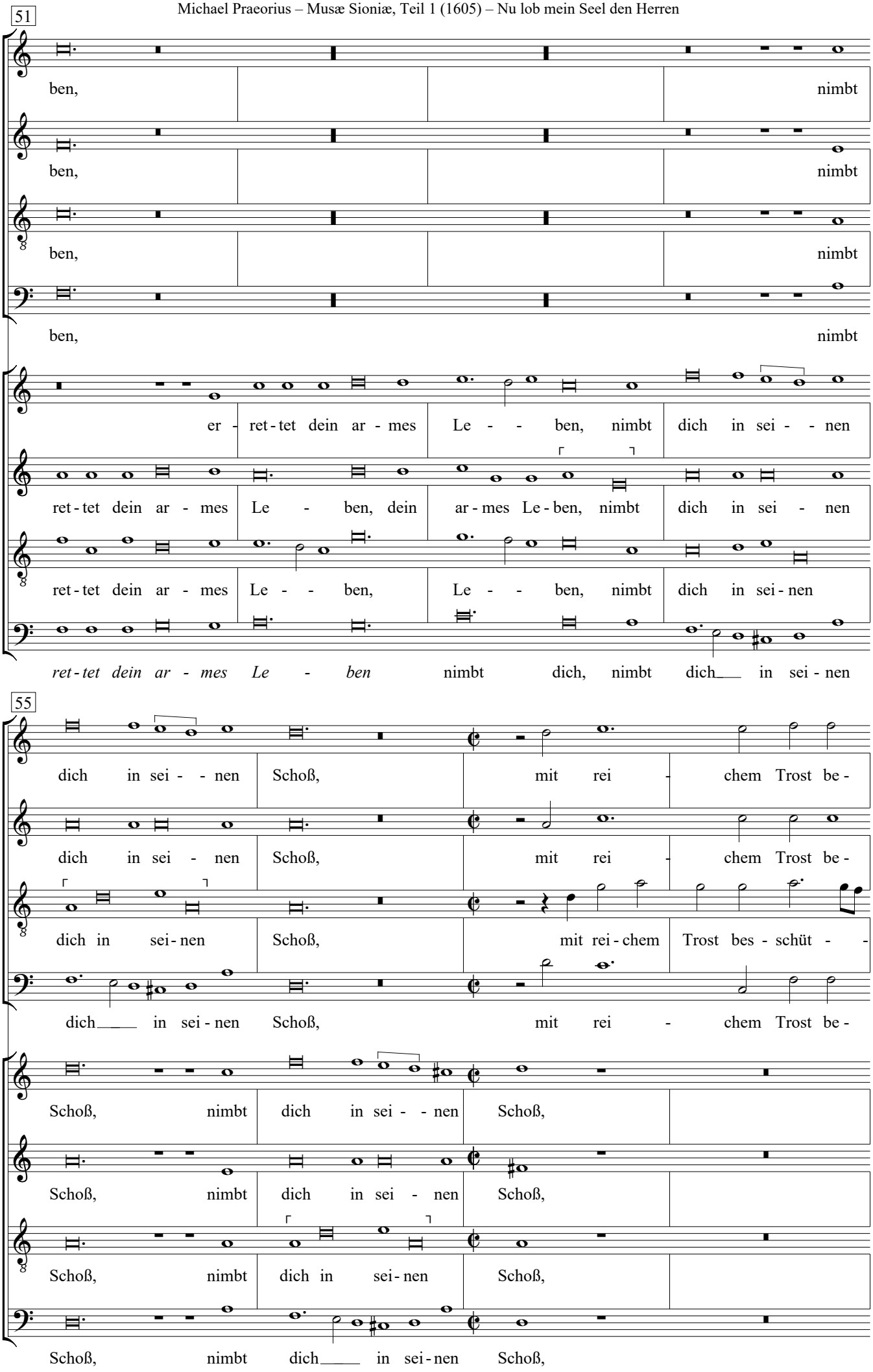
51
ben, nimbt
ben, nimbt
ben, nimbt
ben, nimbt
er - ret - tet dein ar - mes Le - - ben, nimbt dich in sei - - nen
ret - tet dein ar - mes Le - ben, dein ar - mes Le - ben, nimbt dich in sei - nen
ret - tet dein ar - mes Le - - ben, Le - - ben, nimbt dich in sei - nen
ret - tet dein ar - mes Le - ben nimbt dich, nimbt dich___ in sei - nen
55
dich in sei - - nen Schoß, mit rei - chem Trost be -
dich in sei - nen Schoß, mit rei - chem Trost be -
dich in sei - nen Schoß, mit rei - chem Trost bes - schüt - -
dich___ in sei - nen Schoß, mit rei - chem Trost be -
Schoß, nimbt dich in sei - - nen Schoß,
Schoß, nimbt dich in sei - nen Schoß,
Schoß, nimbt dich in sei - nen Schoß,
Schoß, nimbt dich___ in sei - nen Schoß,

59

schüt - tet, mit rei-chem Trost,

- schüt-tet, mit rei-chem Trost,

- tet, mit rei-chem Trost,

schüt - tet, mit rei-chem Trost,

mit rei - chem Trost, *mit rei-chem Trost* be - schüt -

mit rei - chem Trost, *mit rei-chem Trost* be-schüt -

mit rei - chem Trost, *mit rei-chem Trost* be-schüt - tet

mit rei - - chem Trost, *mit rei-chem Trost* be - schüt -

64

ver - jun - get dem Ad - ler gleich,

ver - jun - get dem Ad - ler gleich,

ver - jun - get dem Ad - ler gleich,

ver - jun - get dem Ad - ler gleich,

tet ver - jun - get dem Ad - ler gleich, *ver - jun - get dem Ad - ler*

tet ver - jun - get dem Ad - ler gleich, ver - jun - get dem Ad - ler

ver - jun - get dem Ad - ler gleich, *ver - jun - get dem Ad - ler*

tet ver - jun - get dem Ad - ler gleich, *ver - jun - get dem Ad - ler*

68

der Kö - nig schafft Recht be - hü - tet,

der Kö - nig schafft Recht, schafft Recht, be - hü - tet,

der Kö - nig schafft Recht, be - hü - - tet,

der Kö - nig schafft Recht, be - hü - - - - tet,

gleich, der

gleich, der

gleich, der

gleich, der

71

der Kö-nig schafft Recht be - hü - tet, die

der Kö-nig schafft Recht be - hü - - tet, die

der Kö-nig schafft Recht be - hü - tet, die

der Kö-nig schafft Recht be - hü - - tet, die

Kö-nig schafft Recht be - hü-tet,

Kö-nig schafft Recht be - hü-tet,

Kö - nig schafft Recht be - hü-tet,

Kö-nig schafft Recht be - hü-tet,

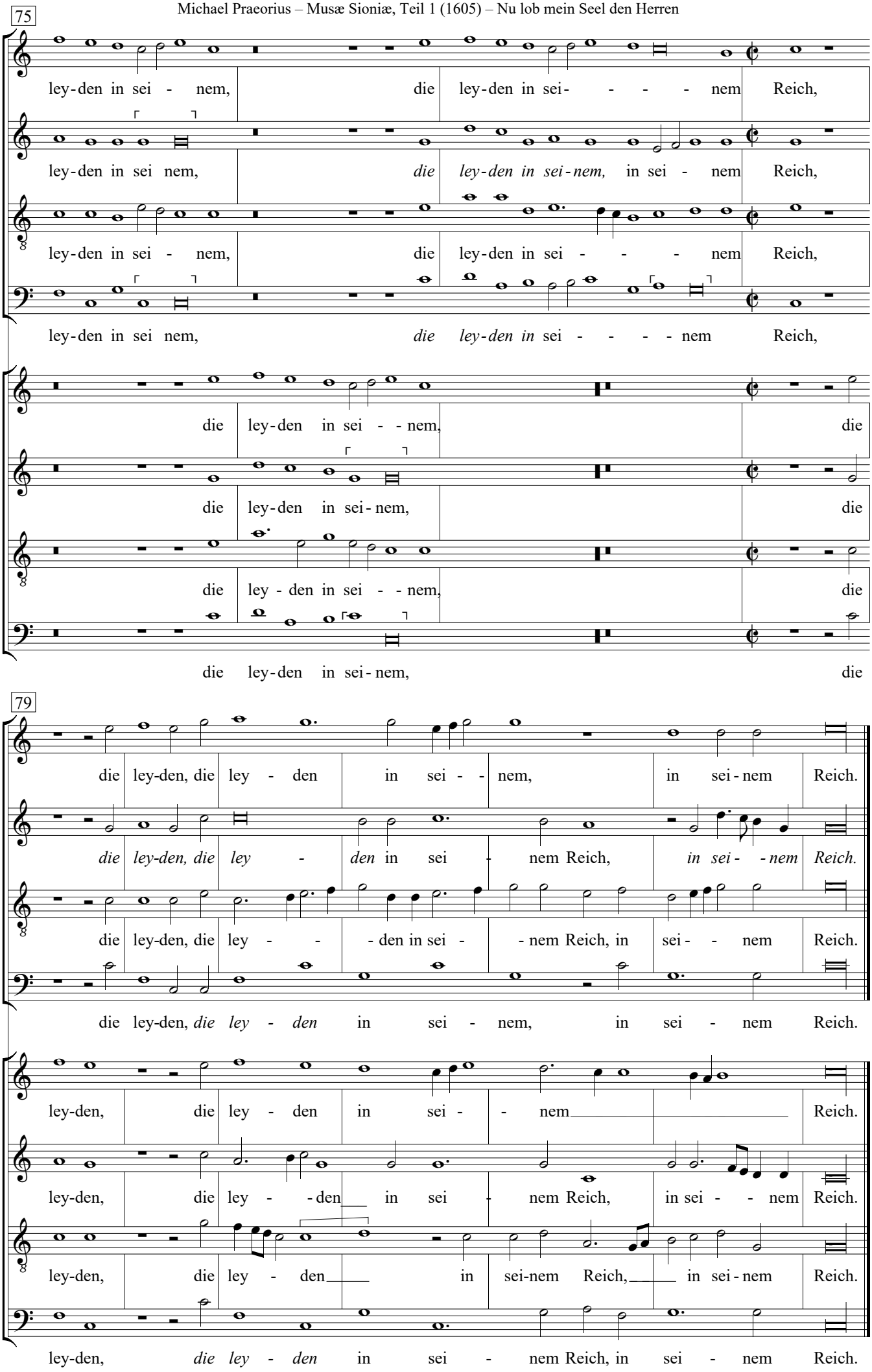
75
ley-den in sei - nem, die ley-den in sei- - - - nem Reich,
ley-den in sei nem, die ley-den in sei-nem, in sei - nem Reich,
ley-den in sei - nem, die ley-den in sei - - - nem Reich,
ley-den in sei nem, die ley-den in sei - - - - nem Reich,
die ley-den in sei - - nem, die
die ley-den in sei-nem, die
die ley - den in sei - - nem, die
die ley-den in sei-nem, die
79
die ley-den, die ley - den in sei - - nem, in sei-nem Reich.
die ley-den, die ley - den in sei - nem Reich, in sei-nem Reich.
die ley-den, die ley - - - den in sei - - nem Reich, in sei - - nem Reich.
die ley-den, die ley - den in sei - nem, in sei - nem Reich.
ley-den, die ley - den in sei - - nem Reich.
ley-den, die ley - - den in sei - nem Reich, in sei - - nem Reich.
ley-den, die ley - den in sei-nem Reich, in sei-nem Reich.
ley-den, die ley - den in sei - nem Reich, in sei - nem Reich.