Uns ist ein Kindlein heut geborn

Nr. 47 aus Musae Sioniae VI

Michael Praetorius

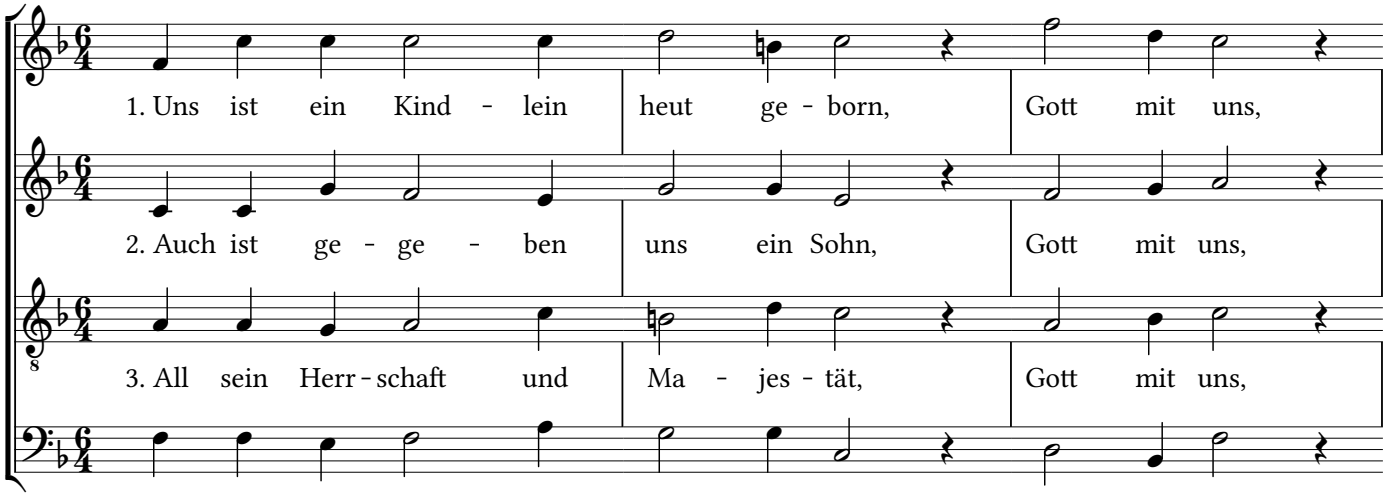

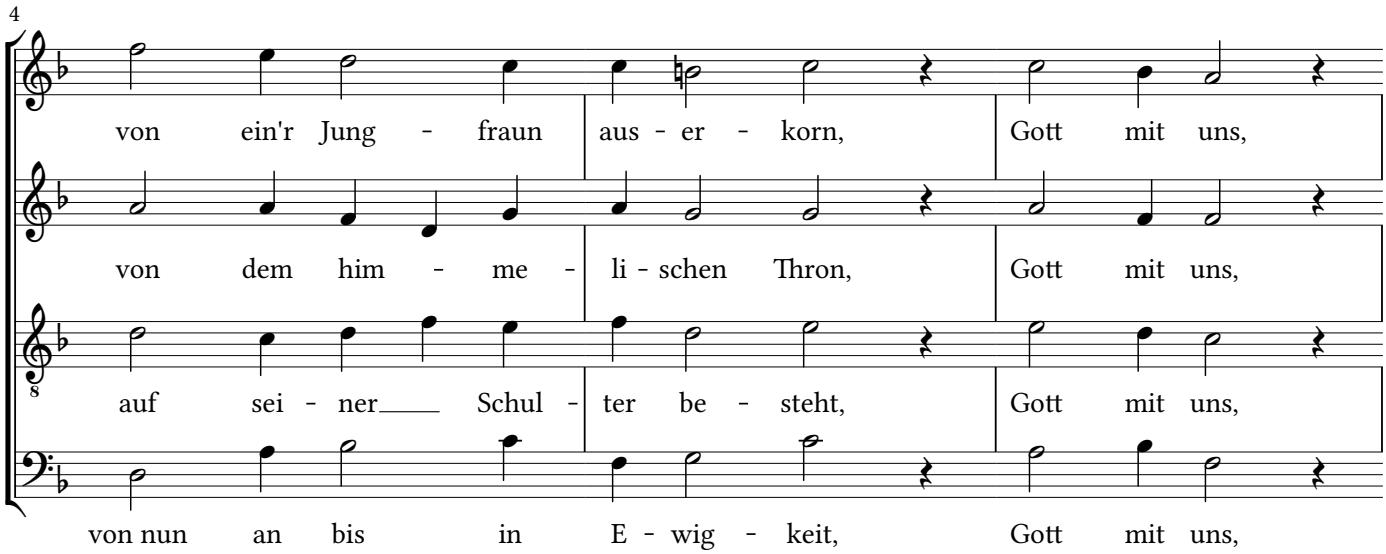

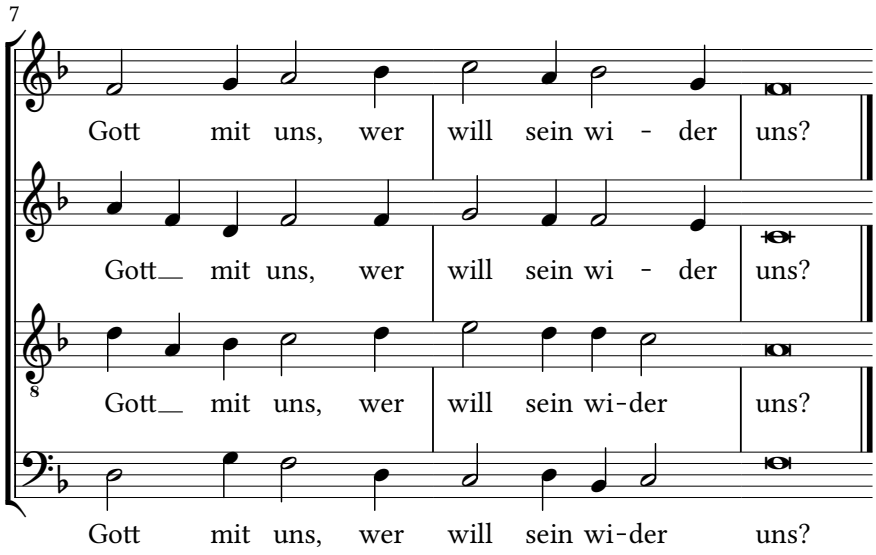

4. Wunderbar ist der Name sein ...
alles regiert er allein ...

5. Er ist des ew'gen Vaters Rat ...
durch ihn finden wir Genad ...

6. Er ist der kräftig starke Gott ...
der uns hilft aus aller Not, ...

7. Billig wird er genannt ein Held, ...
denn er überwindt die Welt, ...

8. Ein ewig Vater er auch heißt, ...
dein Lieb er gnugsam beweist, ...

9. Ein Friedfürst wird er recht genannt, ...
alles Zorns macht er ein End, ...

CPDL - Creative Commons Attribution Non Commercial 3.0