Von Nöthen ist, dasz ich

Jacob Regnart
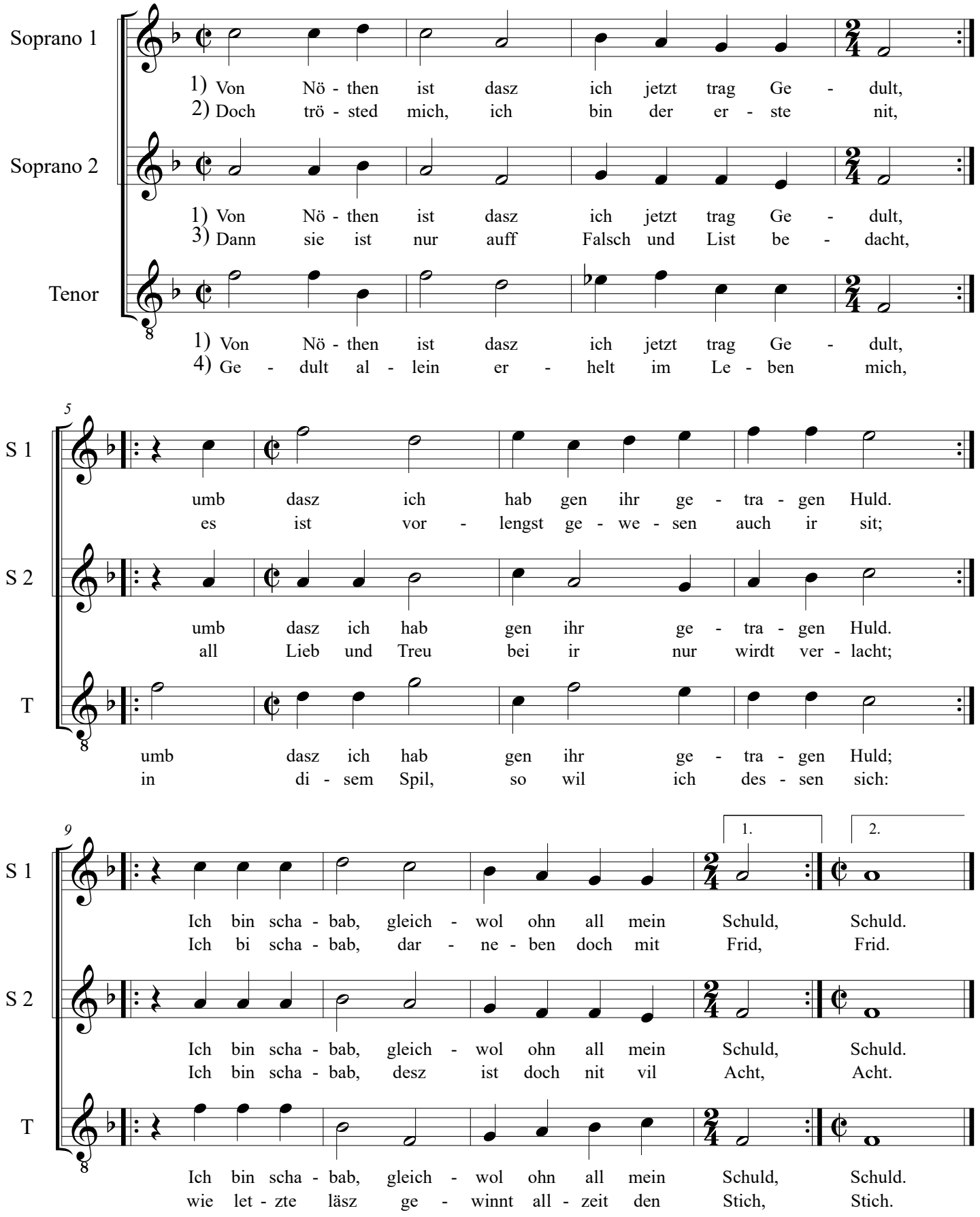
Source : Leipzig---Breitkopf & Härtel---R.Eitner---1895.
First print : Deutsche Lieder mit 3 Stimmen---Nürnberg---D.Gerlach---1576.
Editor : André Vierendeels (26/10/17).
Notes : Original clefs : G2, C2, C3