Ad te levavi

Frédéric Debons

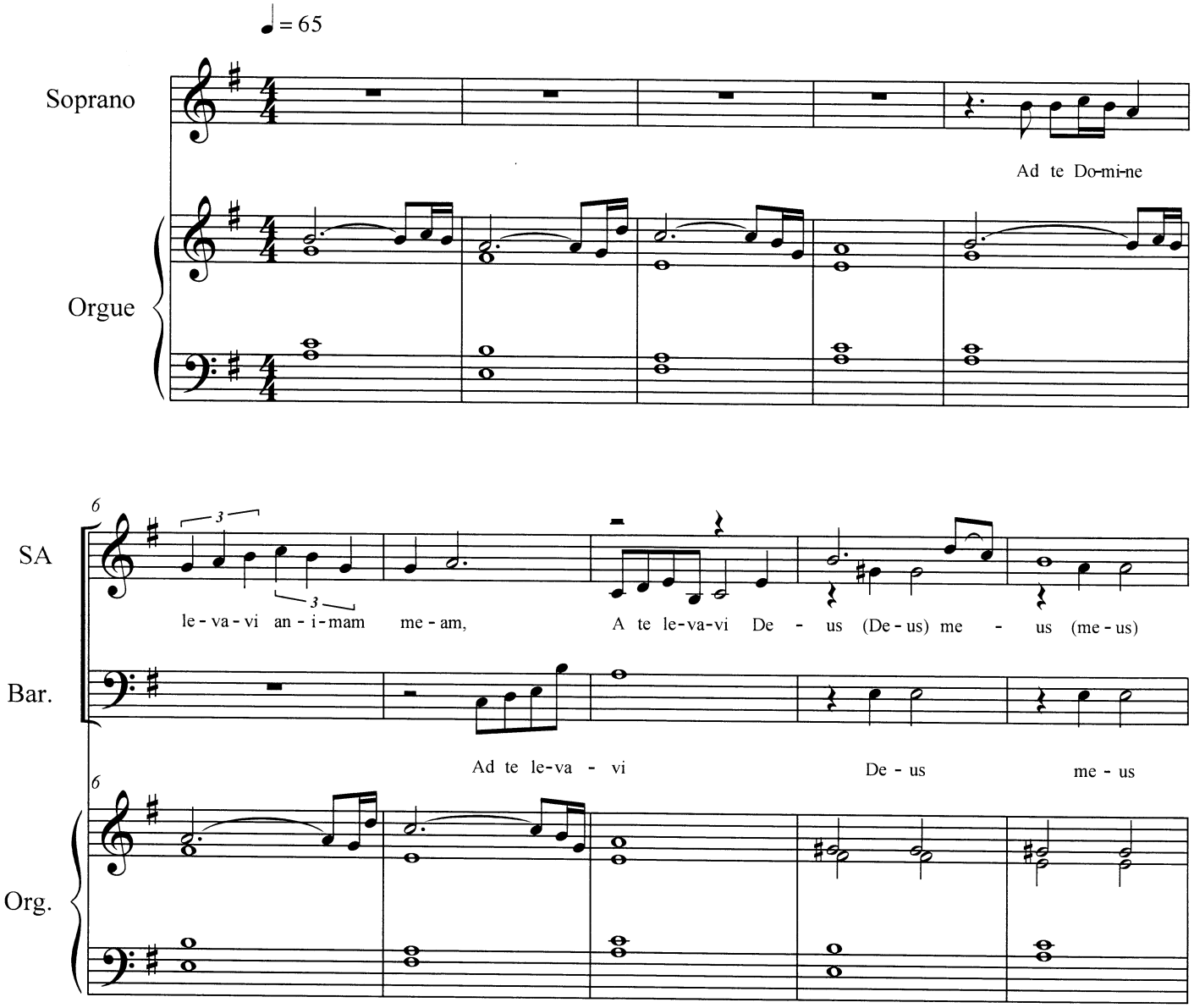

Pensez à moi au moment de déclarer vos oeuvres
(SUISA, Sacem, AKM, GEMA, SIAE...)
Merci !

©F.Debons 2014

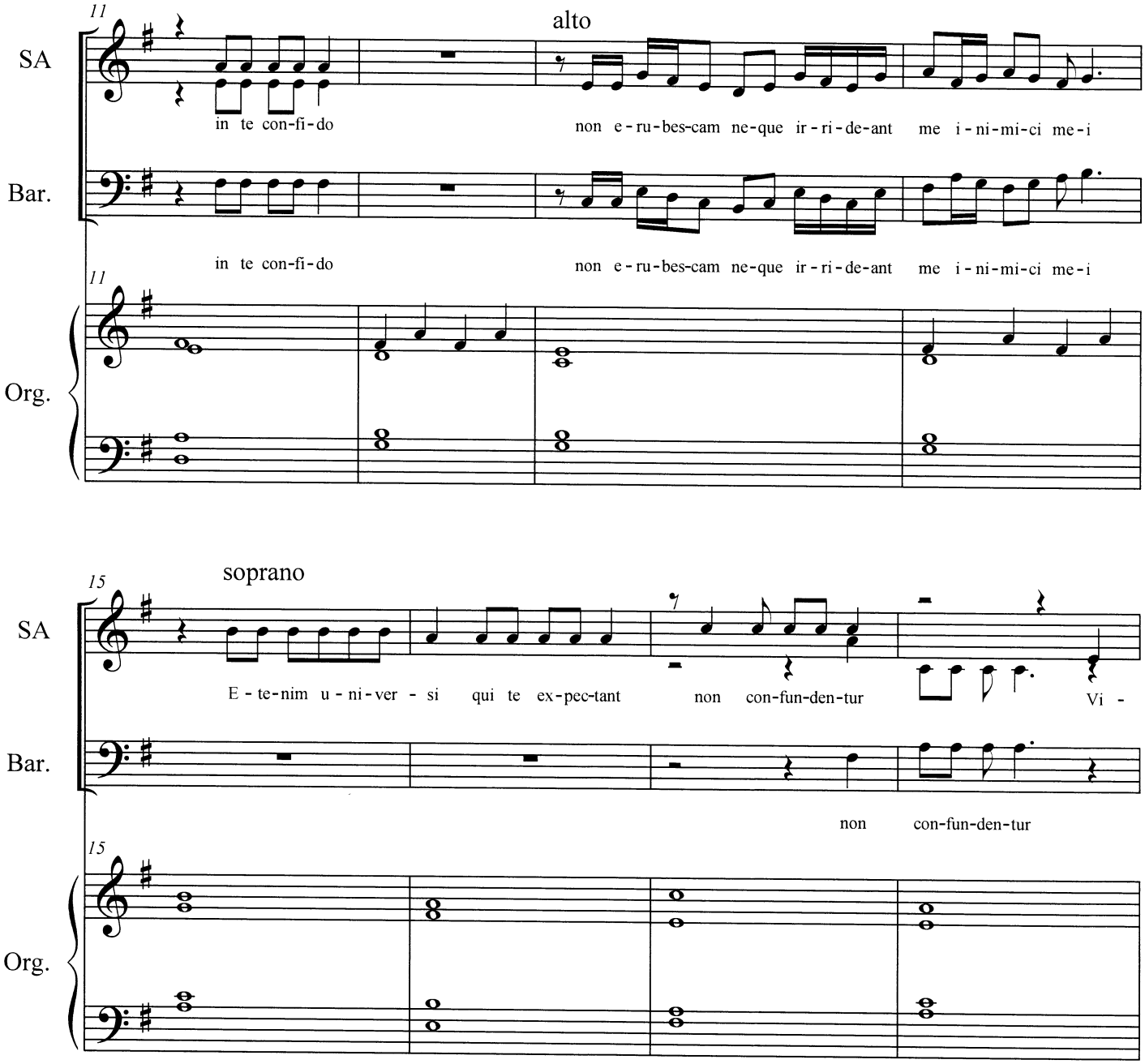

©F.Debons 2014

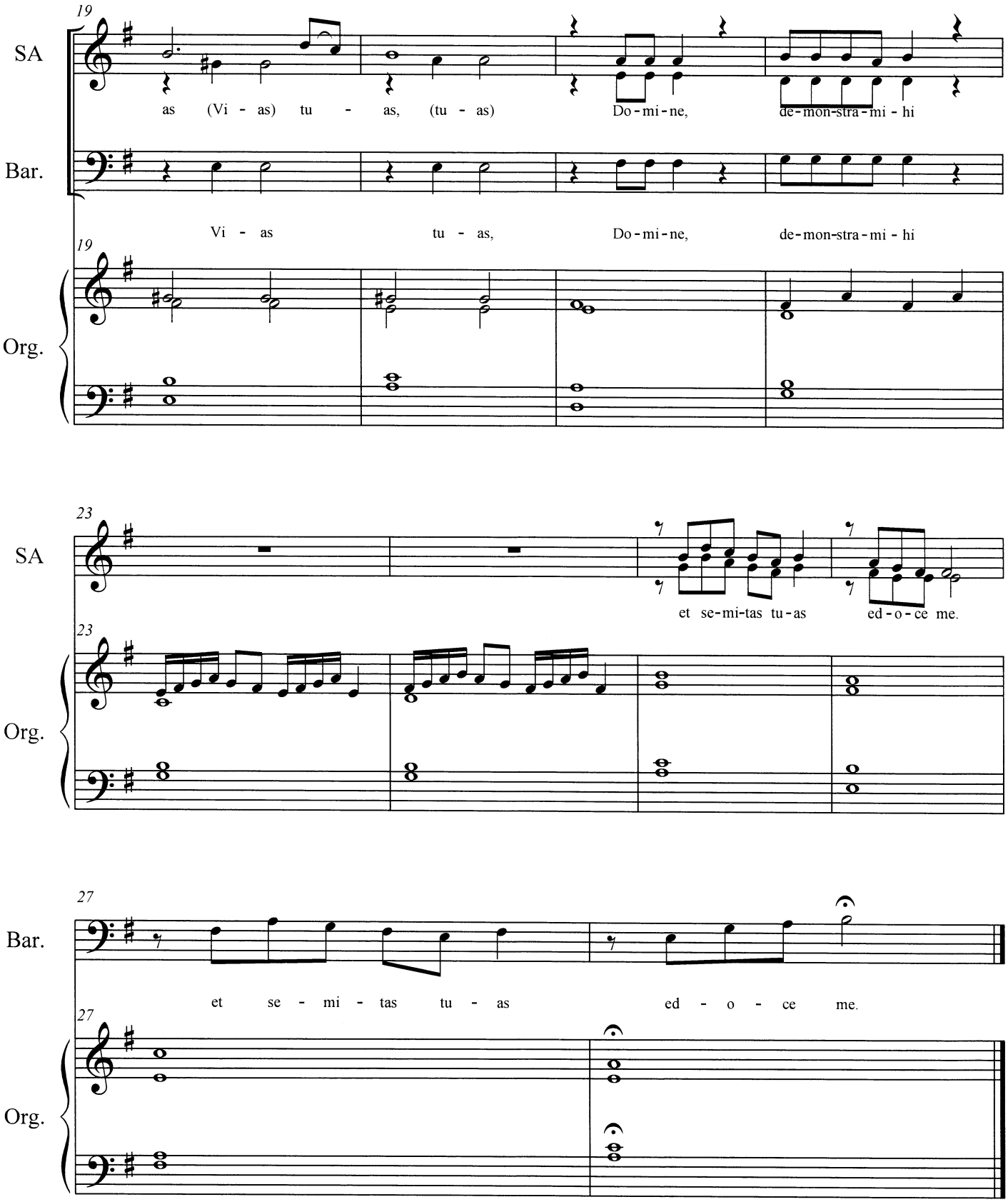

Vers toi j'élève mon âme.
Mon Dieu, en toi je me confie, que je n'aie point honte,
que mes ennemis ne se rient pas de moi !
Pour qui espère en toi,point de honte.

Fais-moi connaître, Seigneur, tes voies, enseigne-moi tes sentiers.

©F.Debons 2014