Siehe, es erschien der Engel, SWV 403

Matthew 2: 13-15

Heinrich Schütz
(1585-1672)

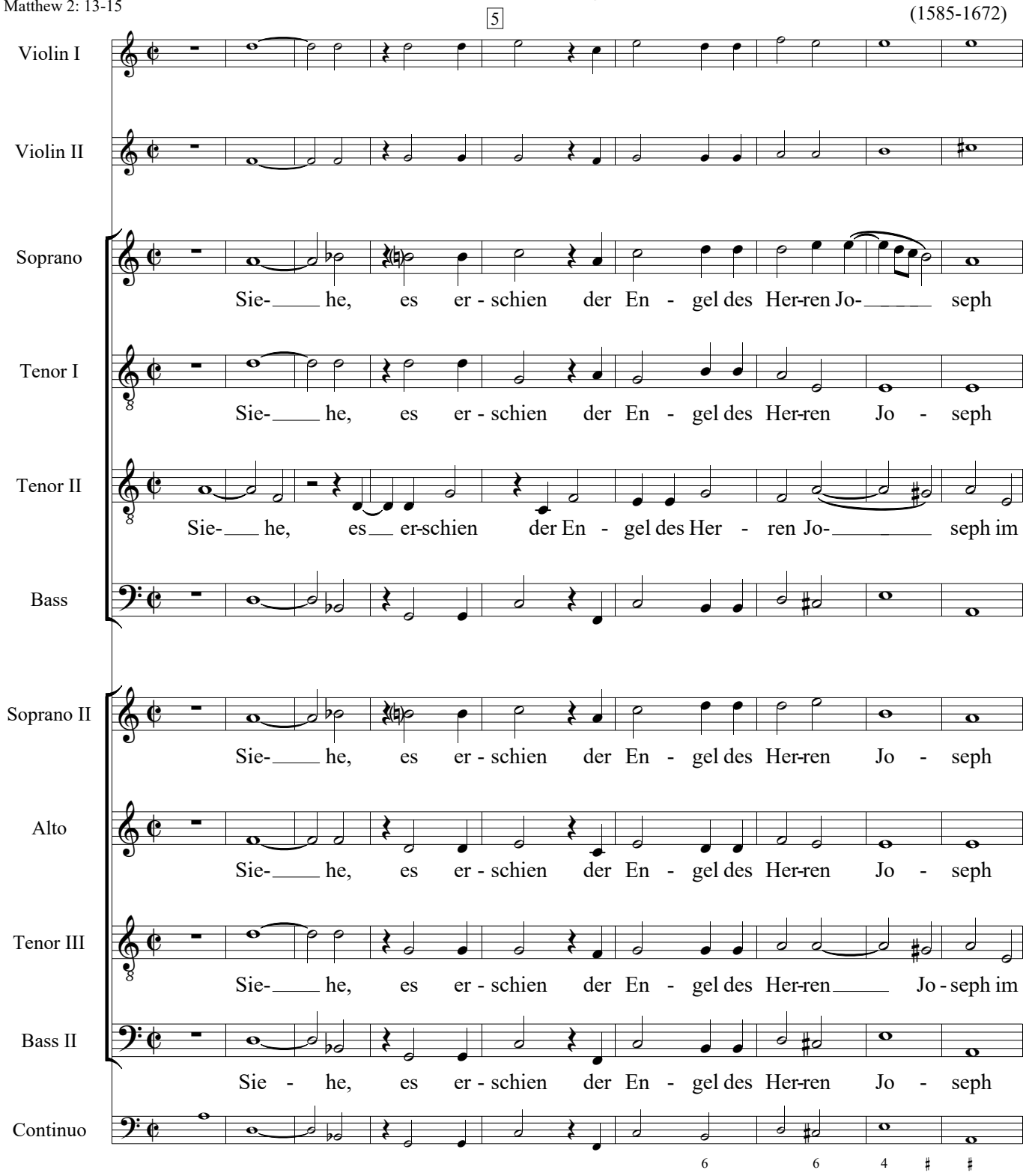

10 15

S: im Traum und sprach: *Solo* Steh auf, steh auf, steh auf

T I: im Traum und sprach:

T II: Traum und sprach:

B

S: im Traum und sprach:

A: im Traum und sprach:

T: Traum und sprach:

B: im Traum und sprach:

20 25

S: und nimm das Kind-lein und sei - ne Mut-ter zu sich, steh auf und nimm das Kind-lein und sei -

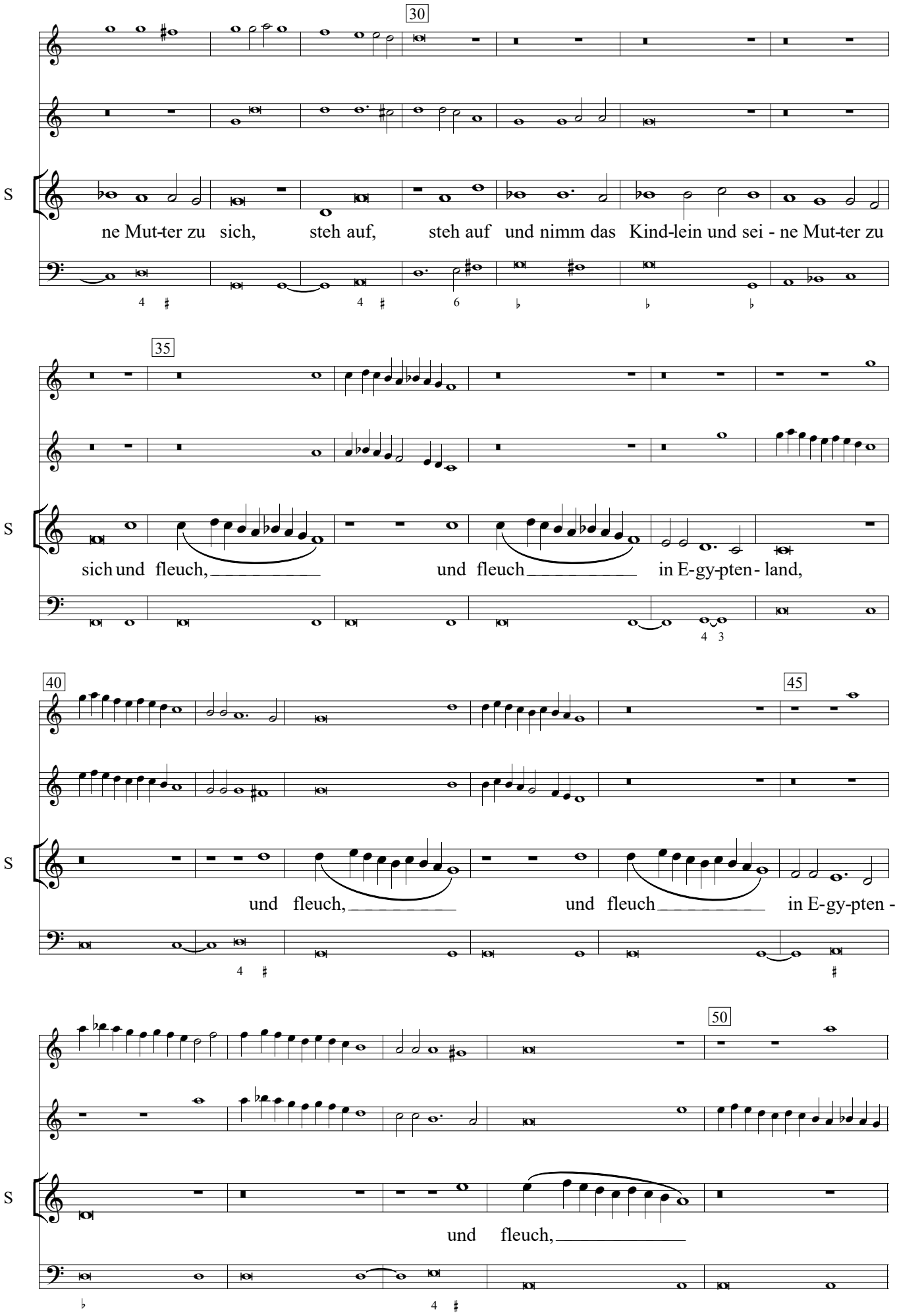
30
S
ne Mut-ter zu sich, steh auf, steh auf und nimm das Kind-lein und sei - ne Mut-ter zu
35
S
sich und fleuch, und fleuch in E-gy-pten- land,
40
45
S
und fleuch, und fleuch in E-gy-pten -
50
S
und fleuch,

S

und fleuch, und fleuch,

55 60

S

und fleuch in E - gy - pten - land. Und blei-be all - da, bis ich dir sa-ge, denn es ist vor -

65

S

han-den, dass He - ro-des das Kind- lein su-che, das - sel-be um-zu-brin-

70

S

gen, das - sel-be um-zu-brin - gen.

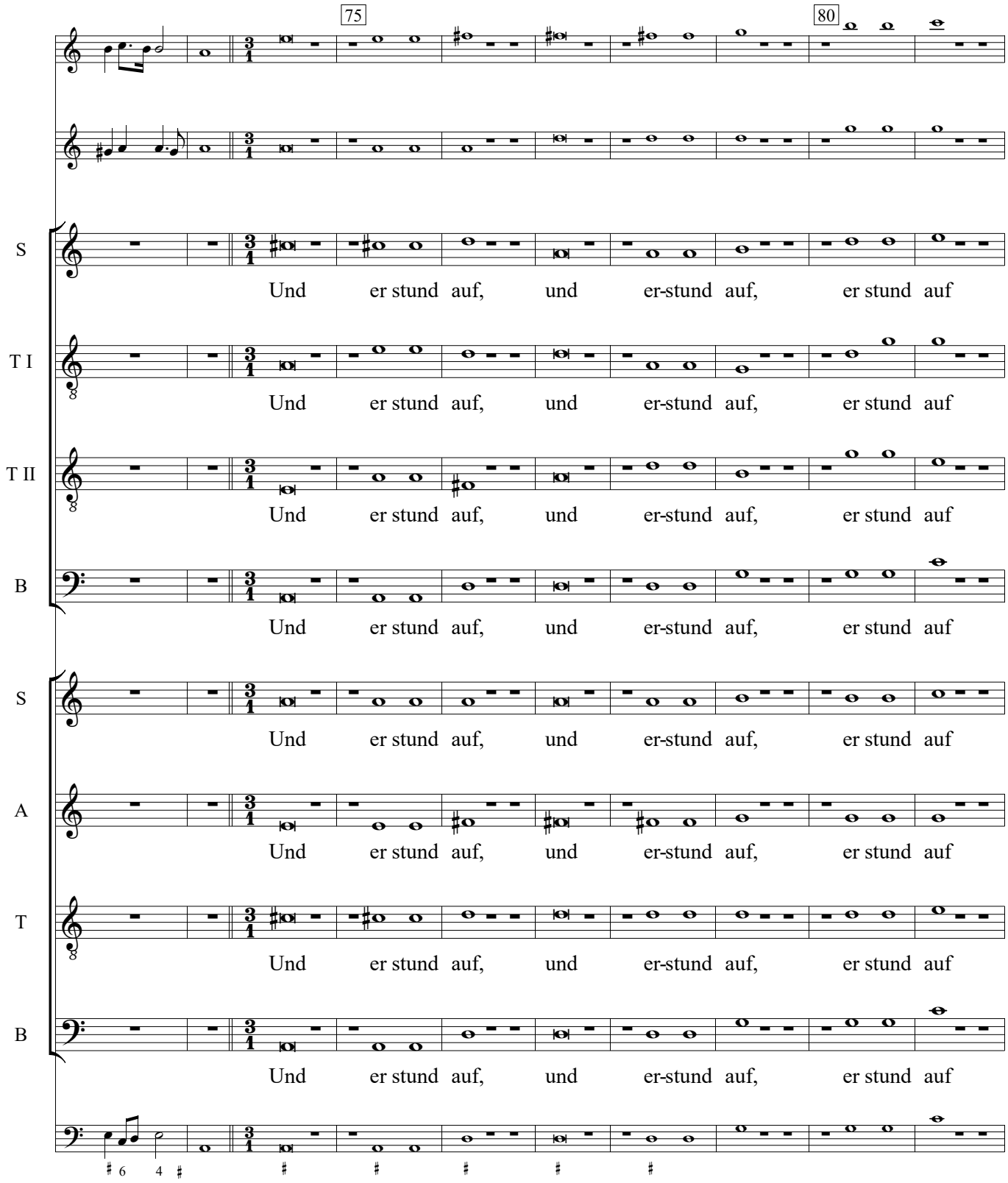
75
80
S
Und er stund auf, und er-stund auf, er stund auf
T I
Und er stund auf, und er-stund auf, er stund auf
T II
Und er stund auf, und er-stund auf, er stund auf
B
Und er stund auf, und er-stund auf, er stund auf
S
Und er stund auf, und er-stund auf, er stund auf
A
Und er stund auf, und er-stund auf, er stund auf
T
Und er stund auf, und er-stund auf, er stund auf
B
Und er stund auf, und er-stund auf, er stund auf

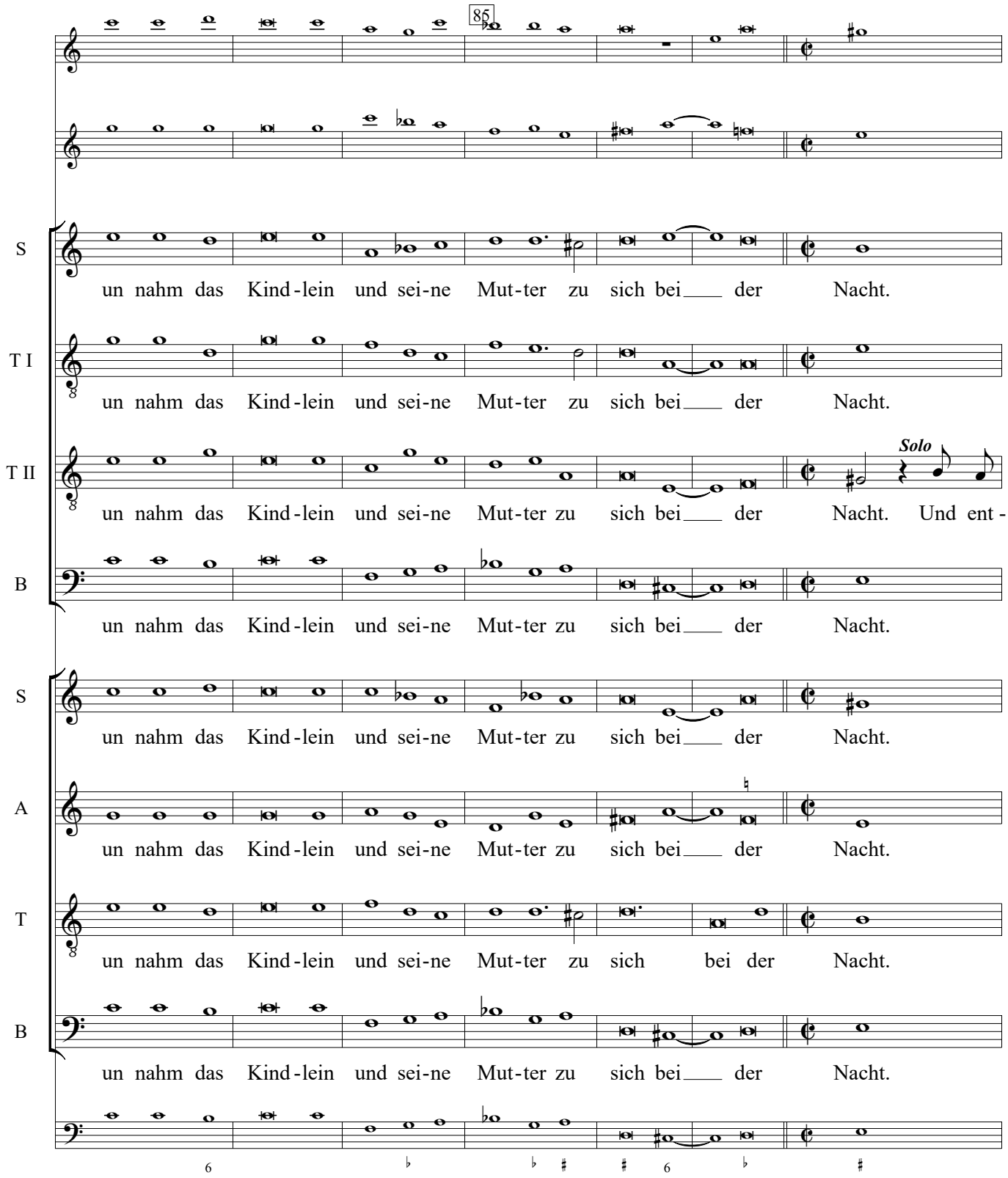
85
S
un nahm das Kind-lein und sei-ne Mut-ter zu sich bei___ der Nacht.
T I
un nahm das Kind-lein und sei-ne Mut-ter zu sich bei___ der Nacht.
T II
Solo
un nahm das Kind-lein und sei-ne Mut-ter zu sich bei___ der Nacht. Und ent-
B
un nahm das Kind-lein und sei-ne Mut-ter zu sich bei___ der Nacht.
S
un nahm das Kind-lein und sei-ne Mut-ter zu sich bei___ der Nacht.
A
un nahm das Kind-lein und sei-ne Mut-ter zu sich bei___ der Nacht.
T
un nahm das Kind-lein und sei-ne Mut-ter zu sich bei der Nacht.
B
un nahm das Kind-lein und sei-ne Mut-ter zu sich bei___ der Nacht.

90

T I

T II

B

Solo

und ent - weich in E - gy-pten-land und

weich in E - gy-pten-land, und ent-weich in E - gy-pten-land, E - gy-pten-land,

Solo

und ent-weich in E - gy - pten-land,

95

T I

bleib all - da bis nach dem Tod He - ro -

des,

T II

auf dass er - fül - let wür - de, auf dass er - fül - let wür - de das der

100

T II

Herr durch den Pro-phe-ten ge - re - det:

B

auf dass er-fül-let wür - de das der Herr durch den Pro -

105

S

Solo

Aus E - gy-pten hab ich, ha - be ich mei-nen Sohn ge - ru-

T I

Aus E - gy-pten hab ich, ha-be ich mei-nen Sohn ge -

T II

Aus E -

B

phe - ten ge-redt ist:

S

fen, aus E -

T I

ru - fen,

T II

gy-pten hab ich, ha-be ich mei-nen Sohn ge - ru- fen,

B

Aus E - gy - pten hab ich, ha-be ich mei-nen Sohn ge - ru - fen,

110

S

gy-pten hab ich, ha-be ich mei-nen Sohn ge - ru - fen,

T I

aus E - gy - pten hab ich, ha-be ich mei-nen

T II

aus E - gy - pten hab ich, ha-be ich mei-nen

B

aus E - gy-pten hab ich, ha-be ich mei-nen Sohn ge -

115

S: aus E-gy-pten hab ich, ha-be ich mei-nen Sohn ge - ru - fen,

T I: Sohn ge - ru - fen, mei-nen Sohn ge - ru - fen,

T II: Sohn ge - ru - fen, aus E -

B: ru- fen, aus E - gy-pten hab ich, ha-be ich,

S: aus E - gy - pten hab ich,

T I: aus E -

T II: gy - pten hab ich, ha - be ich mei - nen Sohn ge - ru -

B:

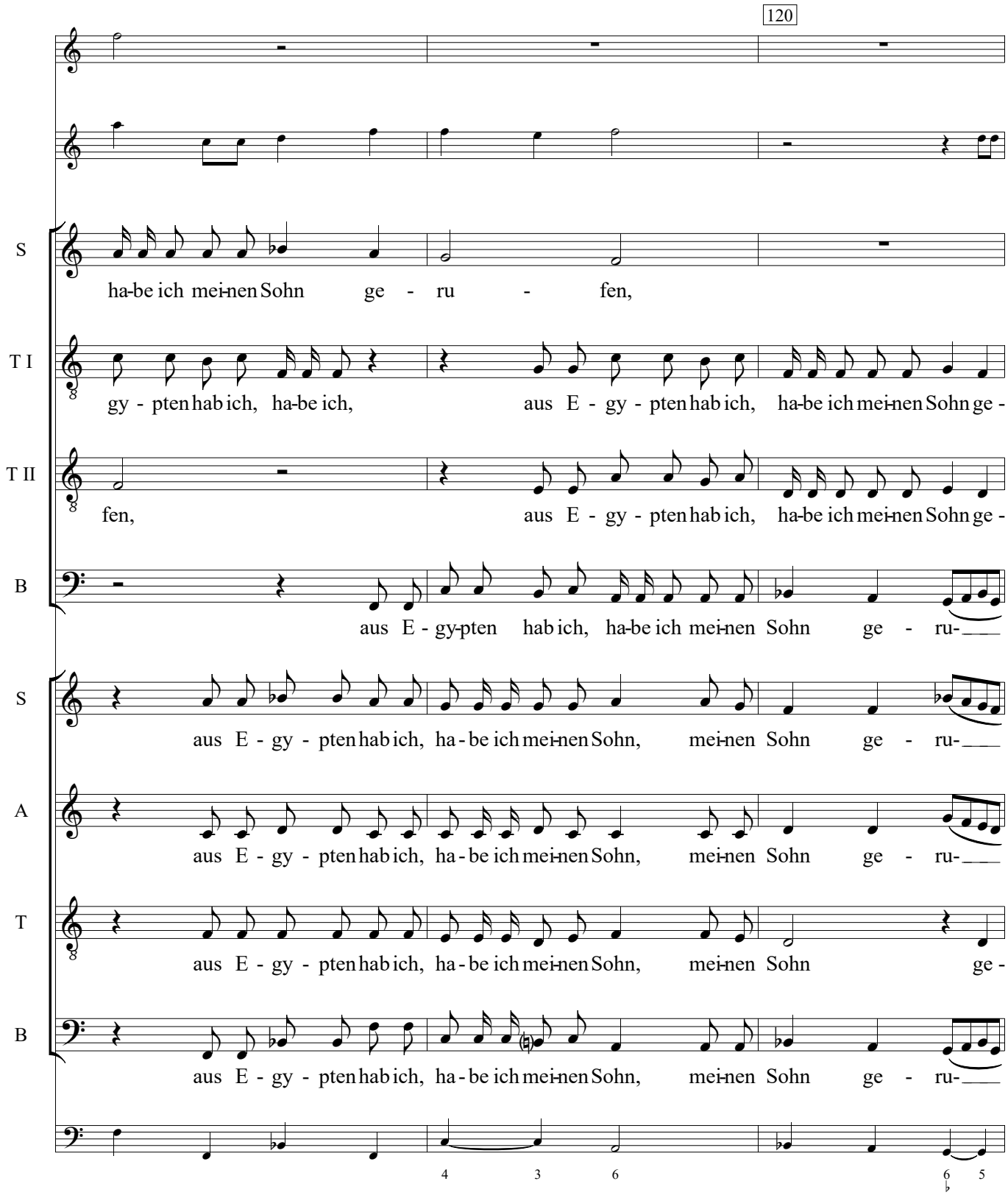
120
S
ha-be ich mei-nen Sohn ge - ru - fen,
T I
gy - pten hab ich, ha-be ich, aus E - gy - pten hab ich, ha-be ich mei-nen Sohn ge -
T II
fen, aus E - gy - pten hab ich, ha-be ich mei-nen Sohn ge -
B
aus E - gy-pten hab ich, ha-be ich mei-nen Sohn ge - ru-
S
aus E - gy - pten hab ich, ha - be ich mei-nen Sohn, mei-nen Sohn ge - ru-
A
aus E - gy - pten hab ich, ha - be ich mei-nen Sohn, mei-nen Sohn ge - ru-
T
aus E - gy - pten hab ich, ha - be ich mei-nen Sohn, mei-nen Sohn ge -
B
aus E - gy - pten hab ich, ha - be ich mei-nen Sohn, mei-nen Sohn ge - ru-
4 3 6 6 5

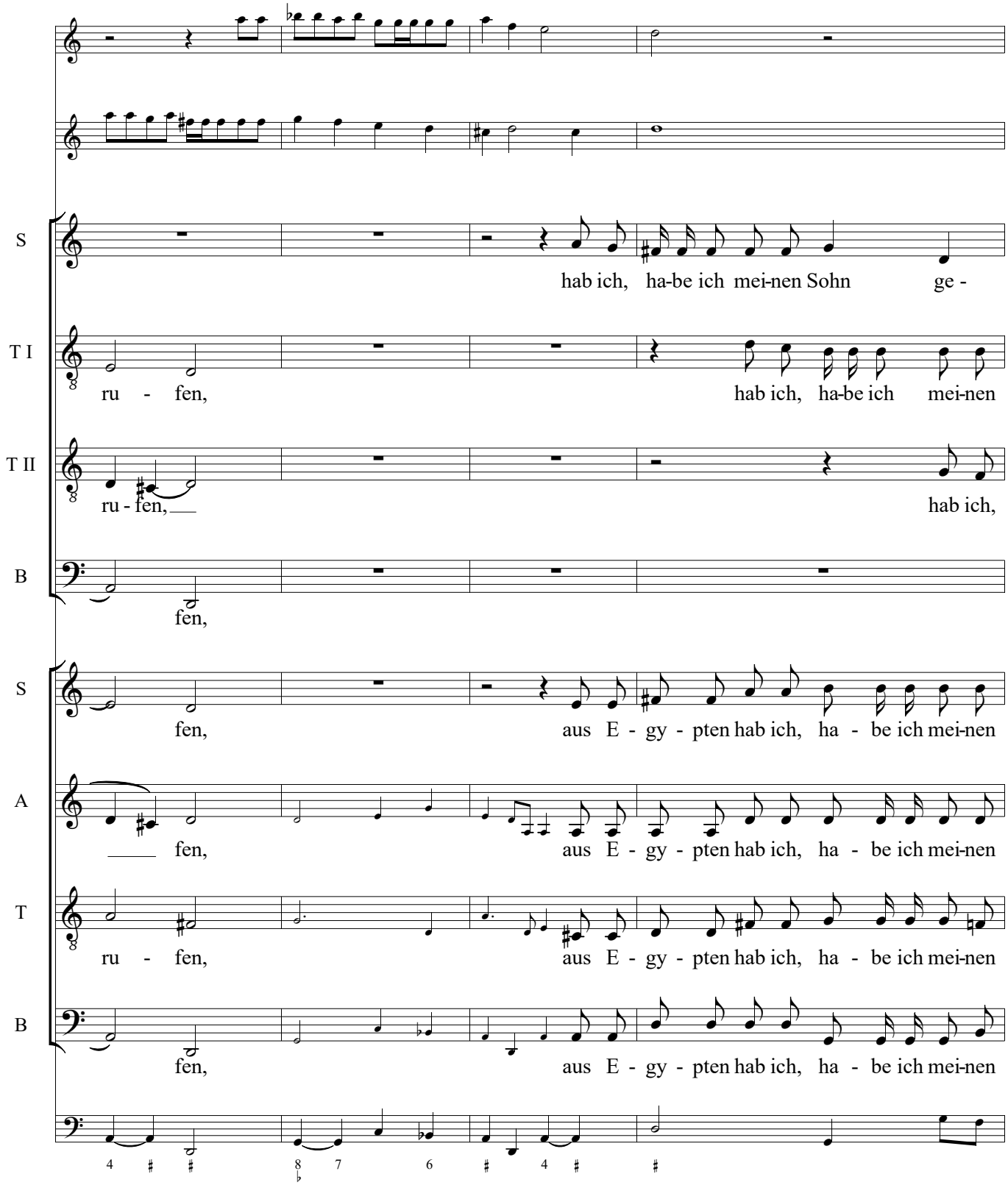
S
hab ich, ha-be ich mei-nen Sohn ge -
T I
ru - fen, hab ich, ha-be ich mei-nen
T II
ru - fen, hab ich,
B
fen,
S
fen, aus E - gy - pten hab ich, ha - be ich mei-nen
A
fen, aus E - gy - pten hab ich, ha - be ich mei-nen
T
ru - fen, aus E - gy - pten hab ich, ha - be ich mei-nen
B
fen, aus E - gy - pten hab ich, ha - be ich mei-nen

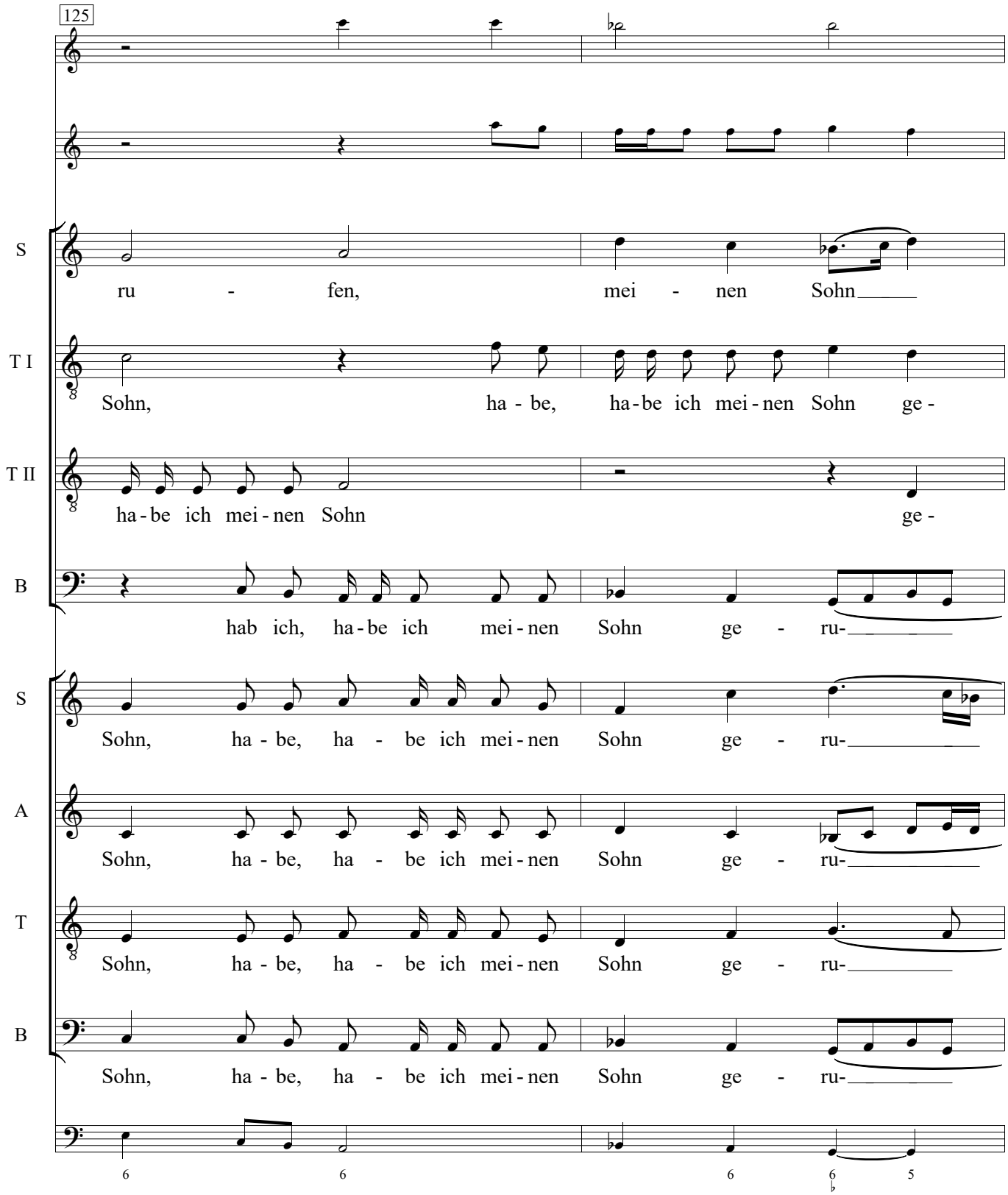
125
S
ru - fen, mei - nen Sohn
T I
Sohn, ha - be, ha - be ich mei - nen Sohn ge -
T II
ha - be ich mei - nen Sohn ge -
B
hab ich, ha - be ich mei - nen Sohn ge - ru-
S
Sohn, ha - be, ha - be ich mei - nen Sohn ge - ru-
A
Sohn, ha - be, ha - be ich mei - nen Sohn ge - ru-
T
Sohn, ha - be, ha - be ich mei - nen Sohn ge - ru-
B
Sohn, ha - be, ha - be ich mei - nen Sohn ge - ru-
6 6 6 6 5

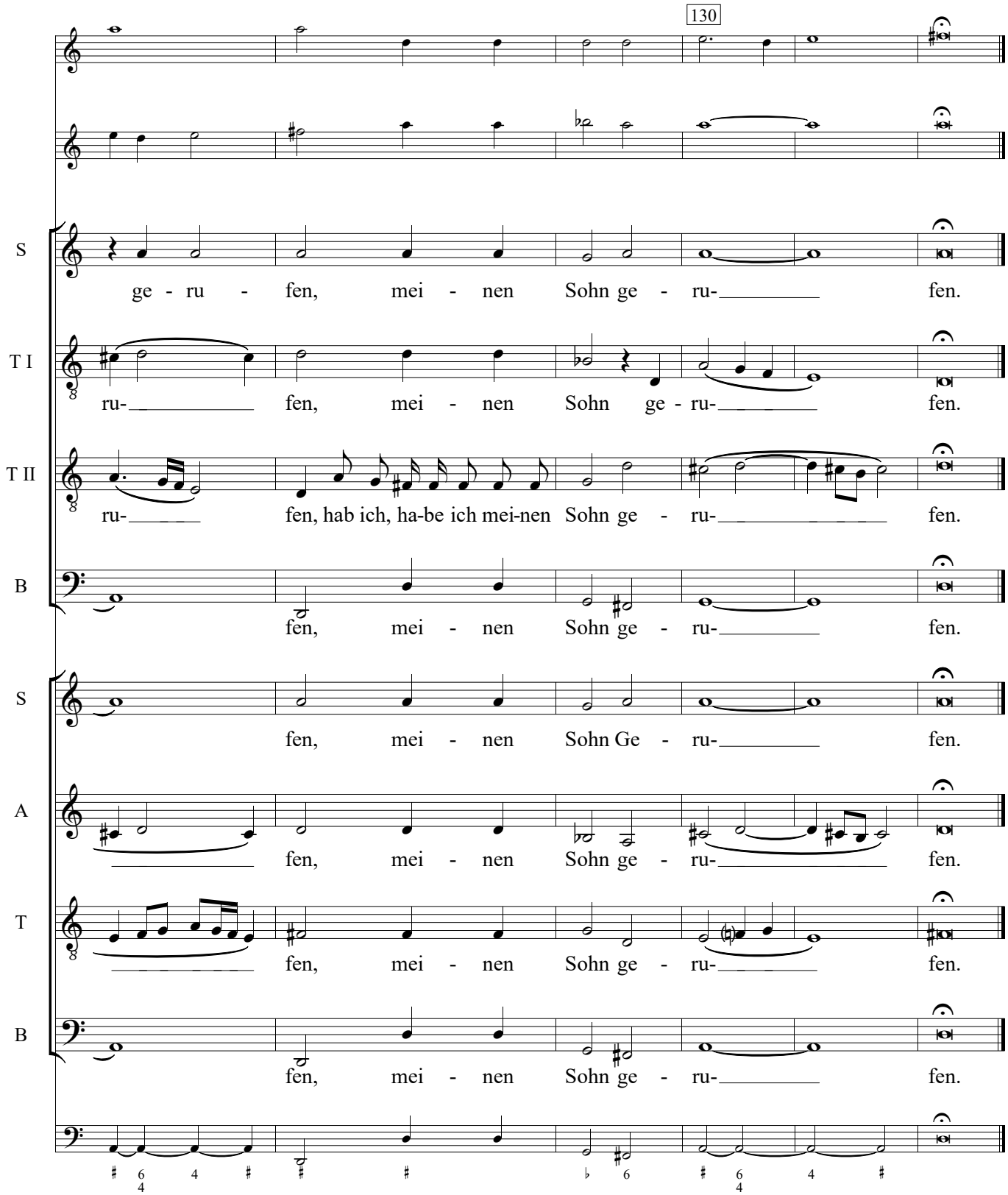
130
S
ge - ru - fen, mei - nen Sohn ge - ru- fen.
T I
ru- fen, mei - nen Sohn ge - ru- fen.
T II
ru- fen, hab ich, ha-be ich mei-nen Sohn ge - ru- fen.
B
fen, mei - nen Sohn ge - ru- fen.
S
fen, mei - nen Sohn Ge - ru- fen.
A
fen, mei - nen Sohn ge - ru- fen.
T
fen, mei - nen Sohn ge - ru- fen.
B
fen, mei - nen Sohn ge - ru- fen.