Missa in G

Kyrie

Andante staccato

Baldassare Galuppi

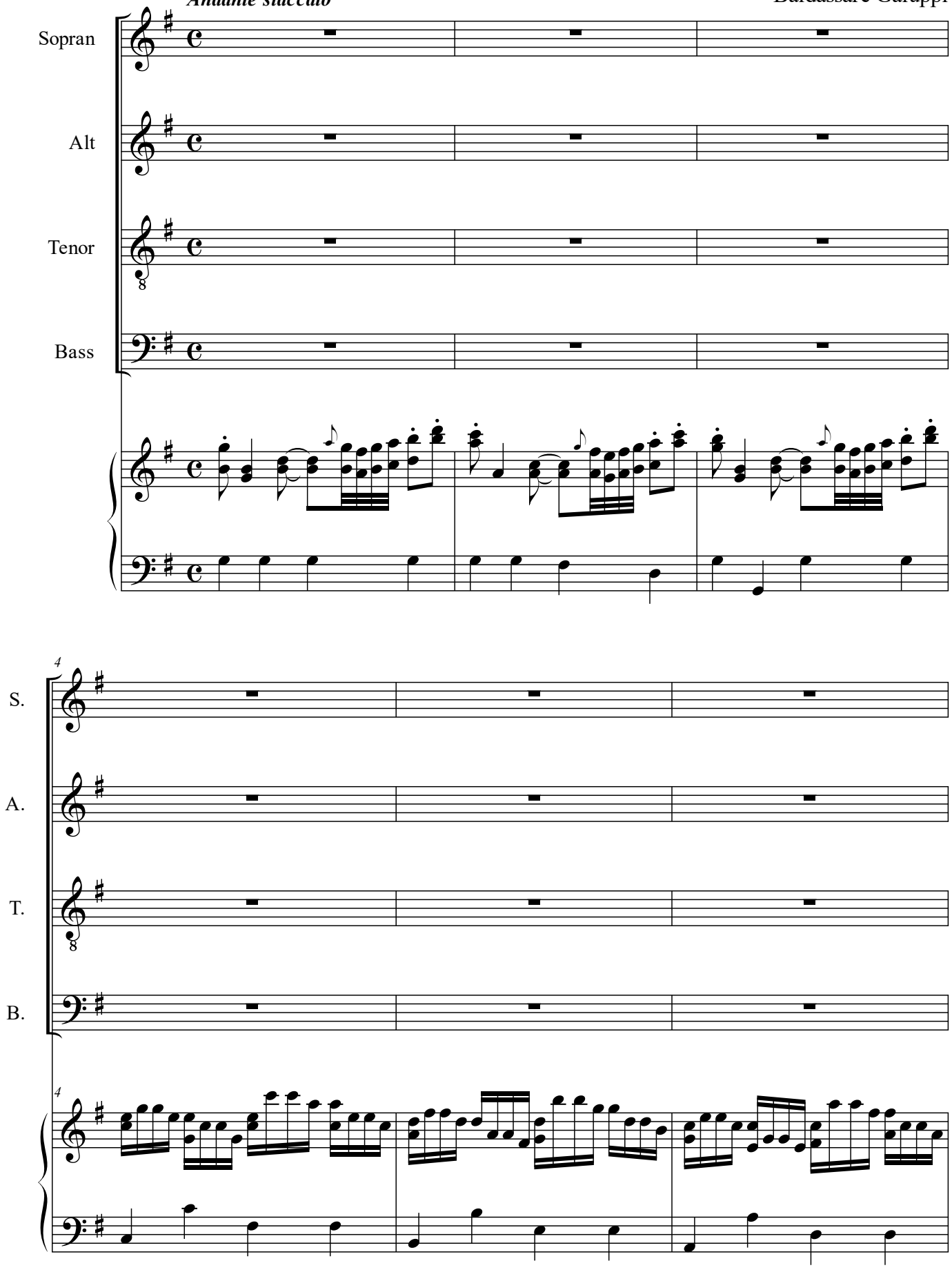

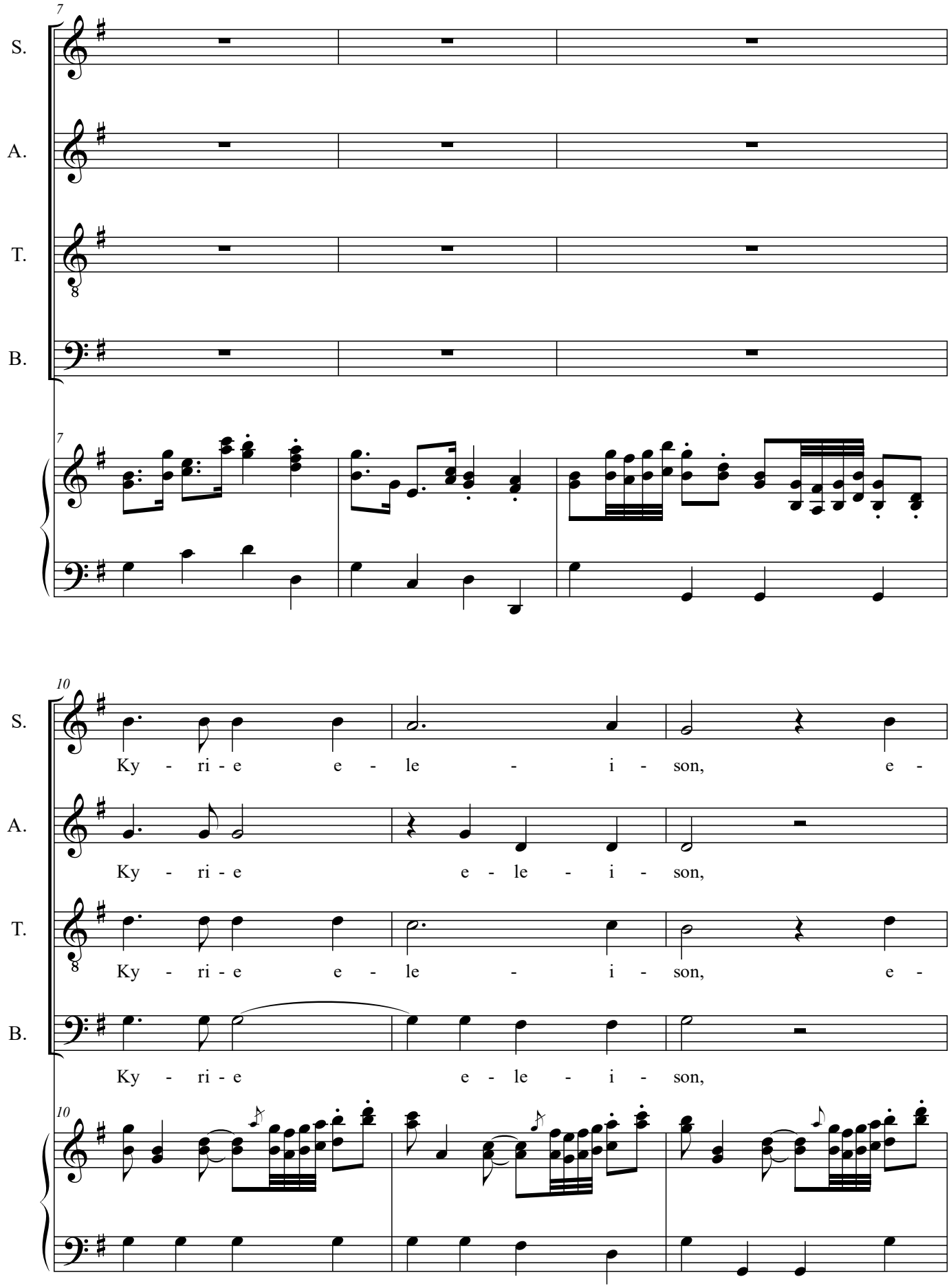
7
S.
A.
T.
B.
10
Ky - ri - e e - le - i - son, e -
Ky - ri - e e - le - i - son,
Ky - ri - e e - le - i - son, e -
Ky - ri - e e - le - i - son,

13

S. le - i - son, e - le - - -

A. e - le - - i - son, e - le -

T. le - i - son, e - le - - -

B. e - le - - i - son, e - le -

13

16

S. - - i - son, e - le - - -

A. - - i - son, e - le -

T. - - i - son, e - le -

B. - - i - son, e - le - - -

16

20

S. - - i - son, e - le - i - son,

A. - - - - - i - son,

T. - - - - - i - son,

B. - - - - - i - son,

20

23

S. Ky - ri -

A. Ky - ri - e e - le - i - son,

T. Ky - ri - e e - le - i - son,

B. Ky - ri - e

23

28

S. e e-le - i - son, e - le - i - son,

A. e - le - i - son, e - le - i - son, e -

T. e - le - - - i - son, e -

B. e - le - i - son, e - le - - - i - son,

28

32

S. e - le - i - son, e - le -

A. le - i - son, e - le - -

T. le - - - - - i - son, e - le -

B. e - le - i - son, e - le -

32

35

S. - - - - - i - son, e -

A. - - - - - i - son, e -

T. - - - - - i - son, e -

B. - - - - - i - son, e -

35

38

S. le - i - son.

A. le - i - son.

T. le - i - son.

B. le - i - son.

38

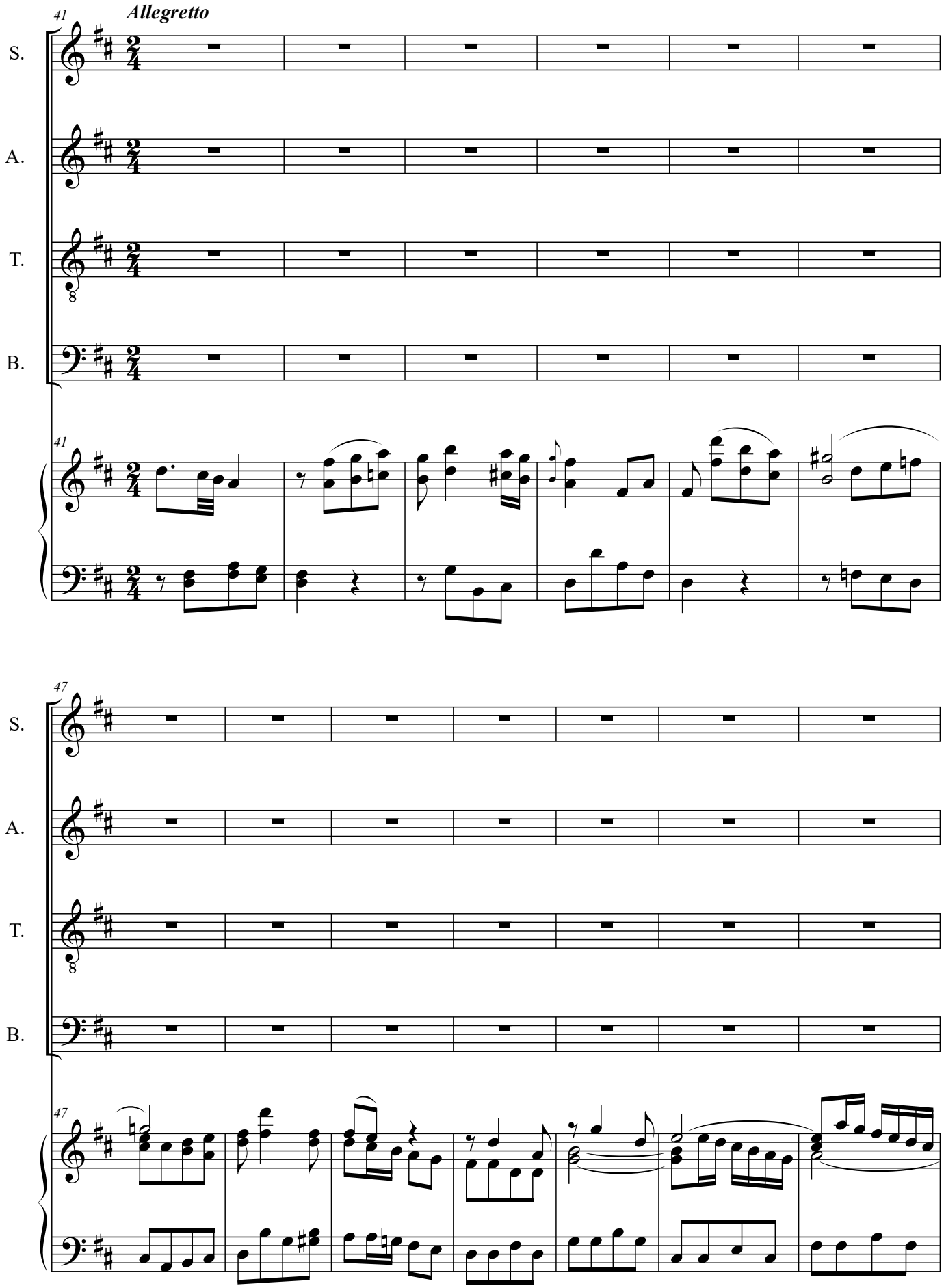
41
Allegretto
S.
A.
T.
B.
41
47
S.
A.
T.
B.
47

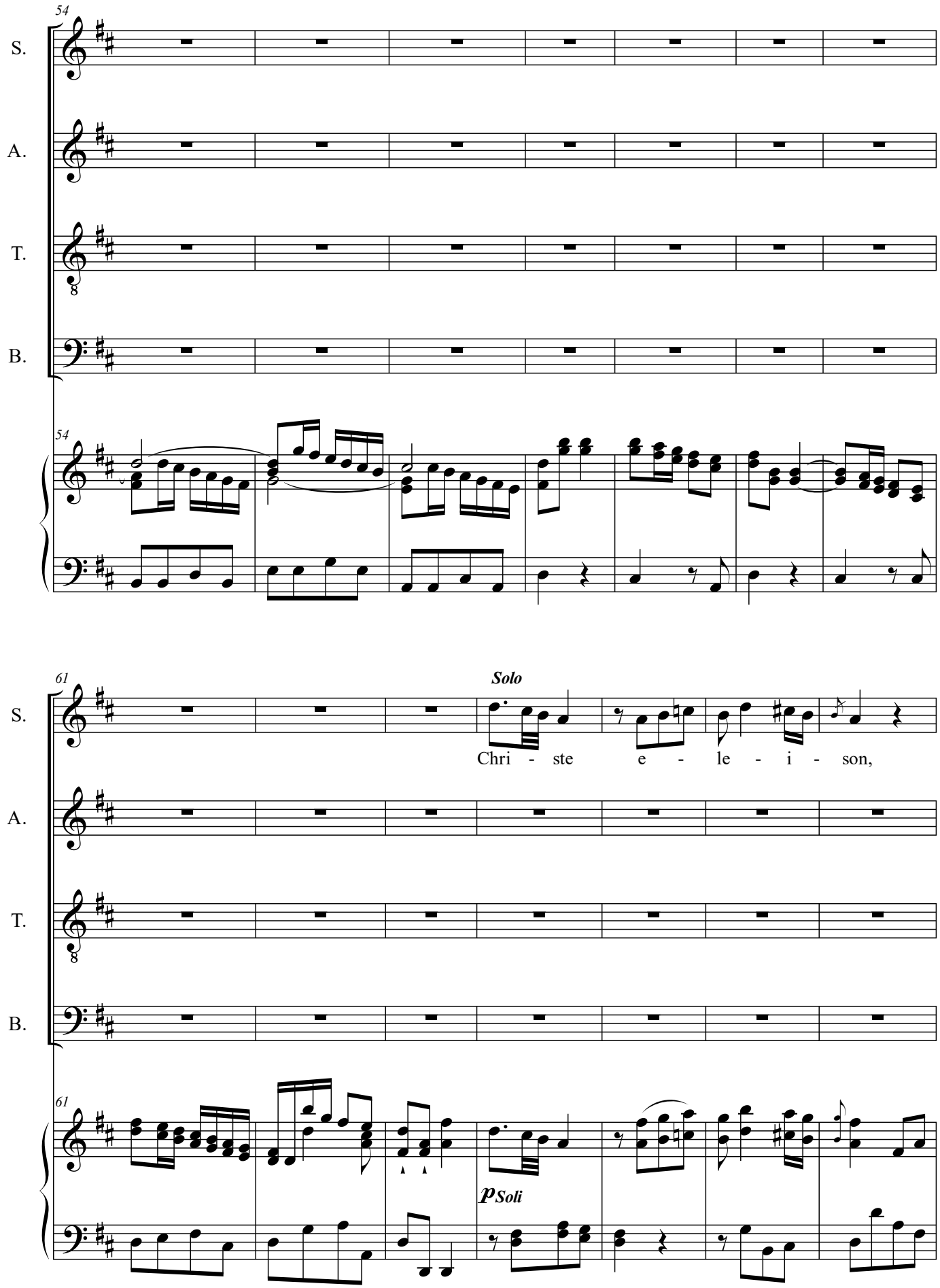
54
S.
A.
T.
B.
61
Solo
Chri - ste e - le - i - son,
p Soli

68

S. e - le - - - i - son,

A. *Solo* Chri - ste e -

T.

B.

68

75

S. e -

A. le - i - son, e - le - - - i - son,

T.

B.

75

82

S. - le - i - son, e - le -

A. e - le - i - son, e - le -

T.

B.

82

89

S. - - - i - son, e - le - i - son,

Tutti

A. - - - i - son, e - le - i - son, e -

Tutti

T. e -

B. e - le - - - i - son,

89

f Tutti

f

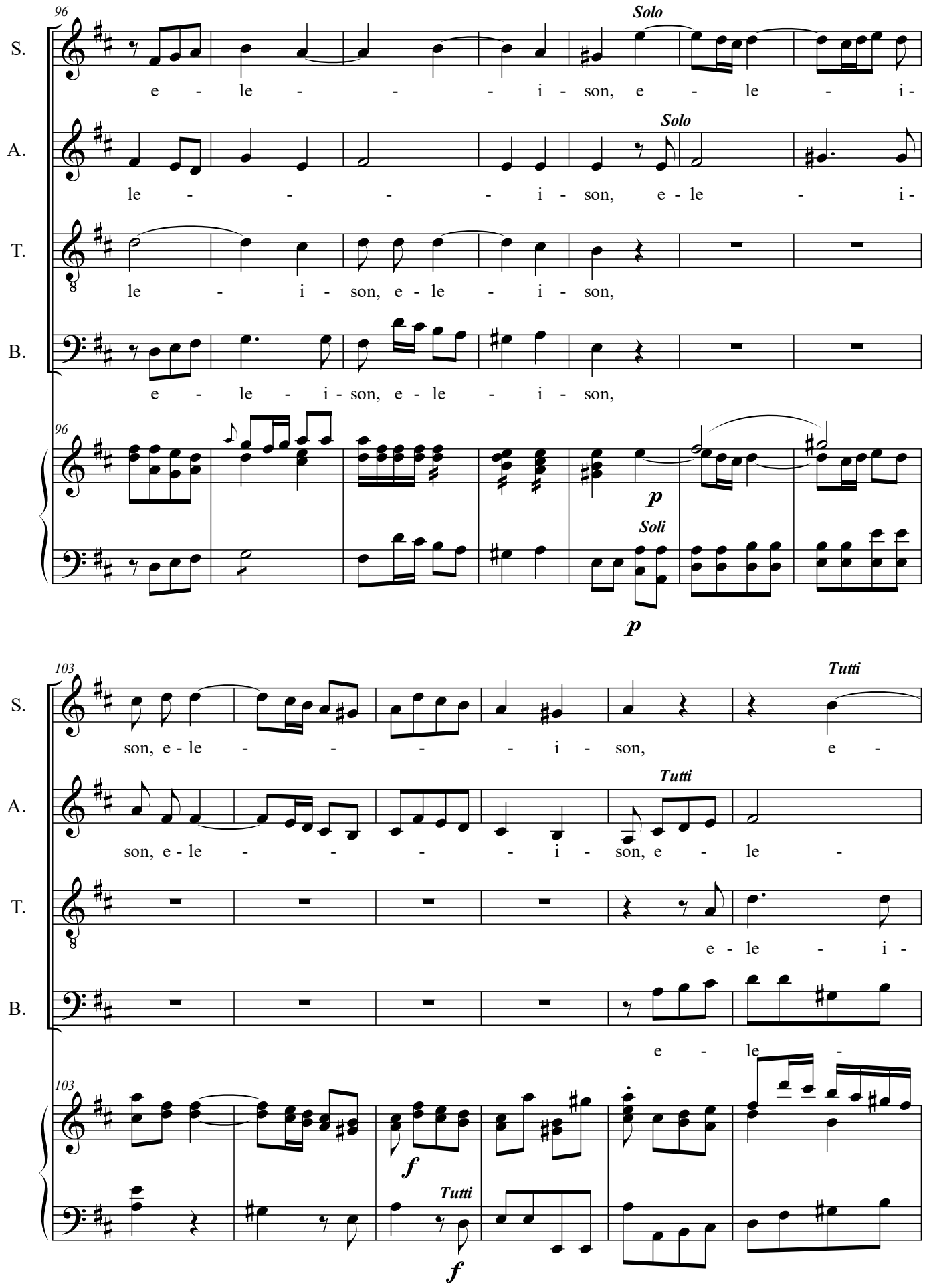
96
S.
Solo
e - le - - - i - son, e - le - i -
A.
Solo
le - - - - i - son, e - le - i -
T.
le - i - son, e - le - i - son,
B.
e - le - i - son, e - le - i - son,
96
p
Soli
p
103
S.
Tutti
son, e - le - - - - i - son, e -
A.
Tutti
son, e - le - - - - i - son, e - le -
T.
e - le - i -
B.
e - le -
103
f
Tutti
f

109

S. - le - - - - - i - son, e - le - i -

A. - - - i - son, e - le - - - i -

T. son, e - le - - - - - - i -

B. - - - - - - - - i -

109

115

S. son,

A. son, Solo Chri - ste

T. son,

B. son,

115

Soli

p

122

S.

Solo

Chri - ste e - le - i - son,

A.

e - le - i - son, e -

T.

B.

122

129

S.

e - le - - - i - son, e - le -

A.

le - i - son, e - le - - -

T.

B.

129

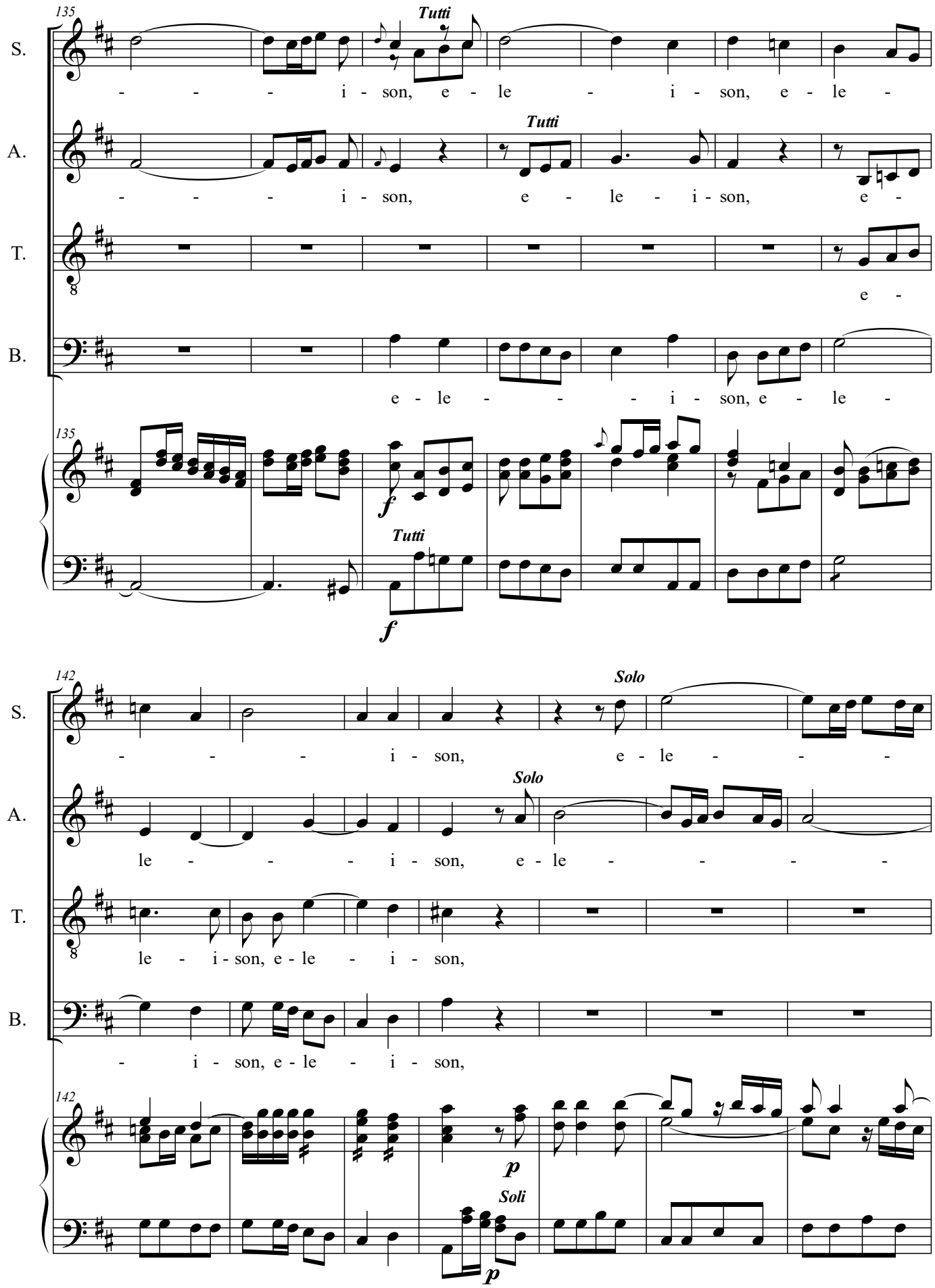
135
Tutti
S.
- - - i - son, e - le - i - son, e - le -
A.
Tutti
- - - i - son, e - le - i - son, e -
T.
e -
B.
e - le - - - i - son, e - le -
135
f
Tutti
f
142
Solo
S.
- - - i - son, e - le - - -
Solo
A.
le - - - i - son, e - le - - - -
T.
le - i - son, e - le - i - son,
B.
- i - son, e - le - i - son,
142
p
Soli
p

149

S.

A.

T.

B.

149

156

S.

- - i - son, e - le - - - i - son, e -

Tutti

A.

- - i - son, e - le - i - son, e - le - - -

Tutti

T.

e - le - - -

B.

e - le - - - - -

156

f Tutti

f

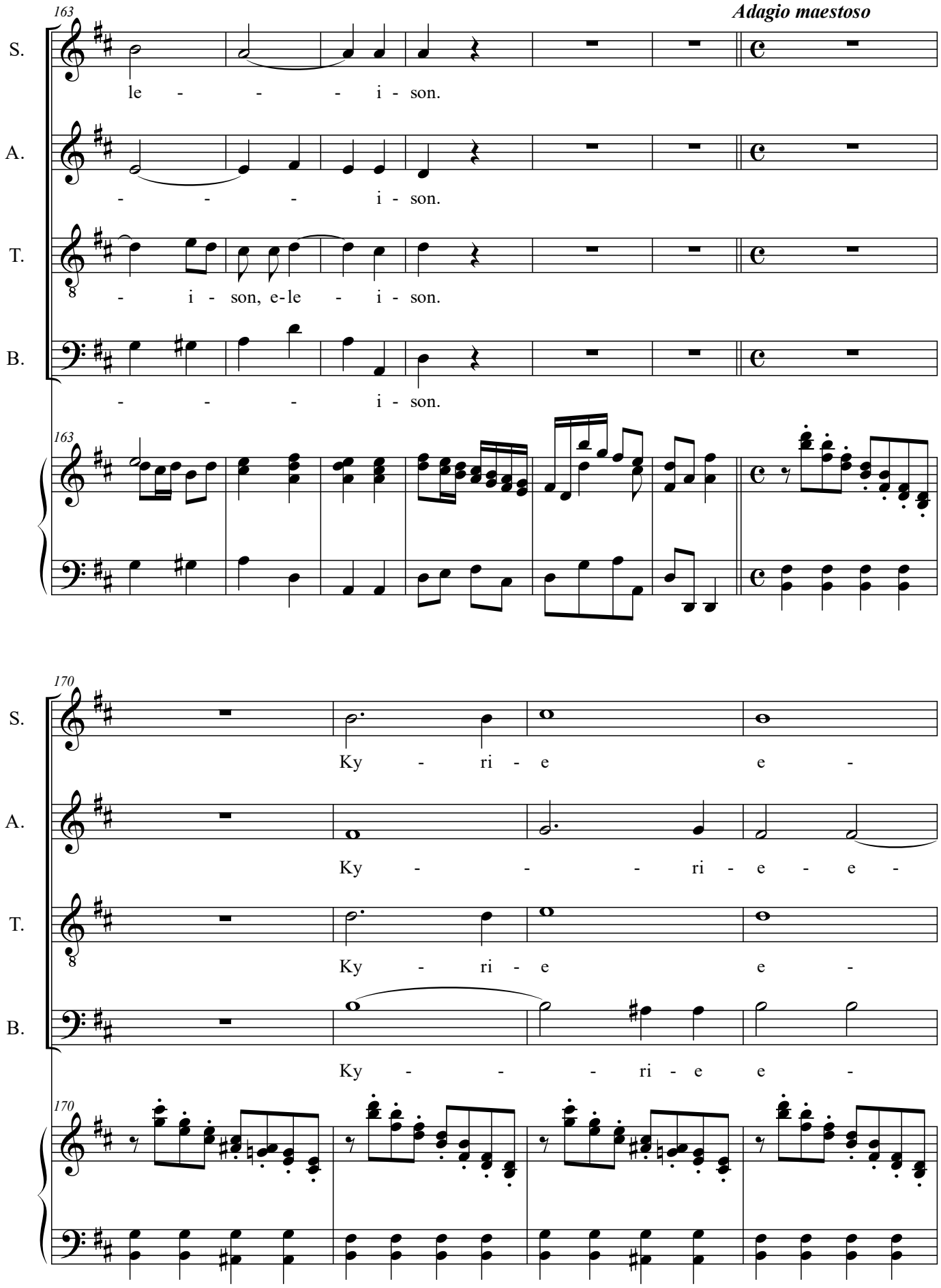
163
Adagio maestoso
S.
le - - - i - son.
A.
- - - i - son.
T.
- i - son, e-le - i - son.
B.
- - - i - son.
163
170
S.
Ky - ri - e e -
A.
Ky - - - ri - e - e -
T.
Ky - ri - e e -
B.
Ky - - - ri - e e -
170

174

S. le - i - son, e - le - - - - i -

A. - - - le - - - - - i -

T. le - i - son, e - le - - - i -

B. le - - - - - - - i -

174

178

S. son, e - le - - - - i -

A. son, e - le -

T. son, e - le - - - - i -

B. son, e - le -

178

182

S. son, e - - - le - - - i -

A. - - i - son, e - le - - - -

T. son, e - - - le - i - son, e -

B. - - - - i - son, e - le -

182

186

S. son, e - - - le - i - son, e -

A. - - - - - - - i -

T. le - - - - - - - i -

B. - - - i - son, e - le - - -

186

189

S. - - le - - - i - son.

A. son, e - le - - - i - son.

T. son, e - le - - - i - son.

B. - - - - - i - son.

189

194 *Allegro*

S.

A.

T.

B.

194

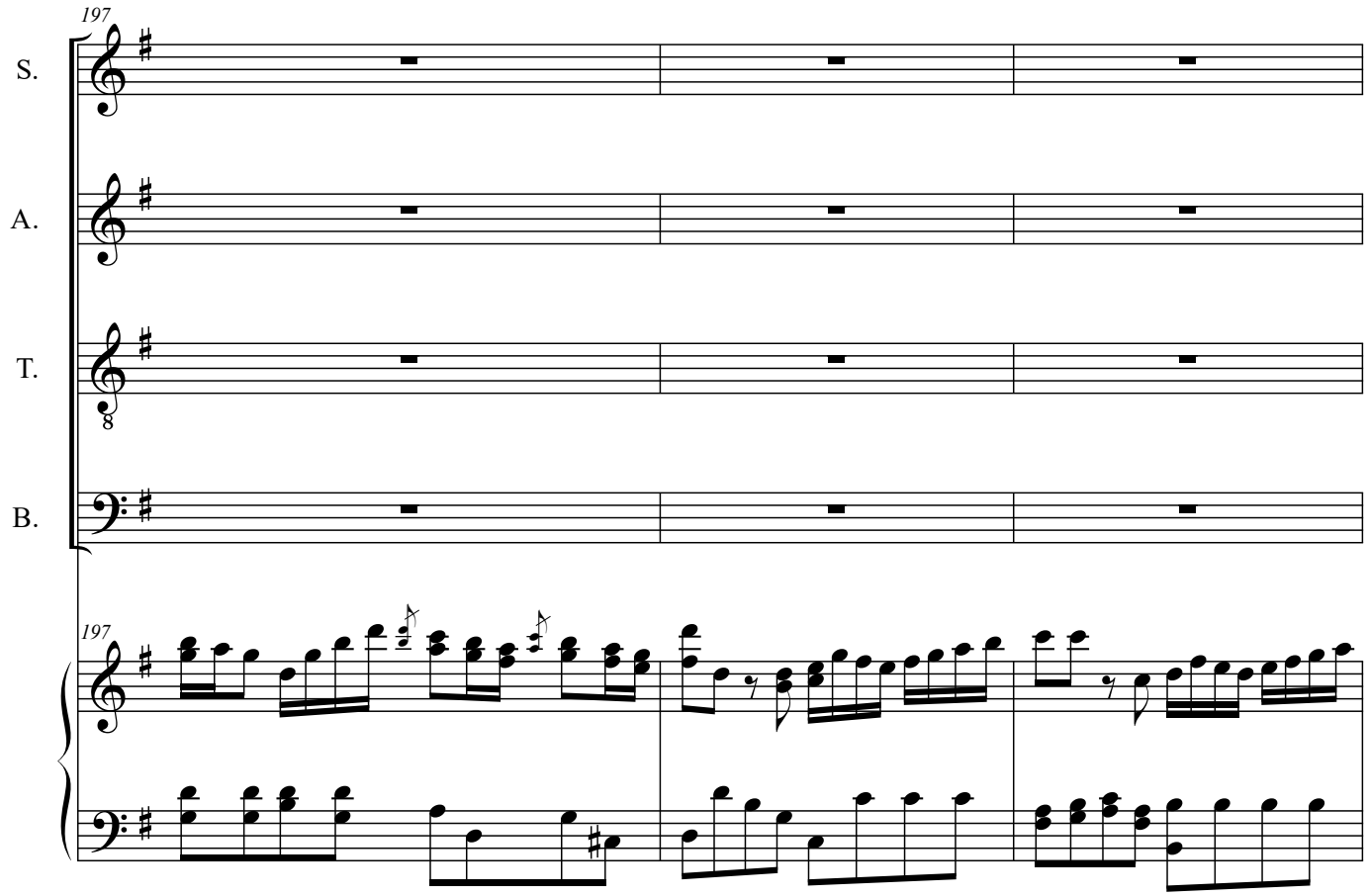
197
S.
A.
T.
B.
197

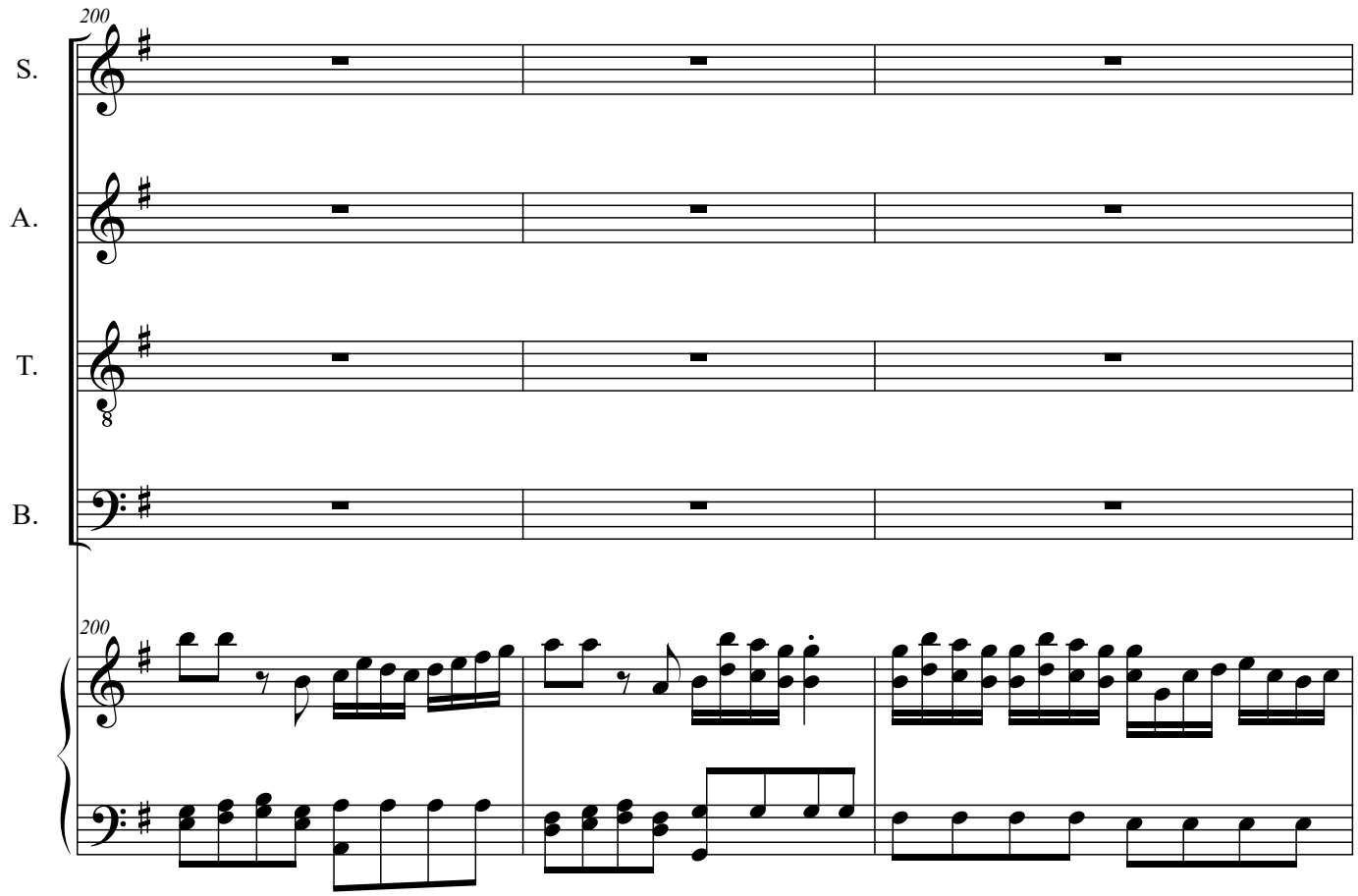
200
S.
A.
T.
B.
200

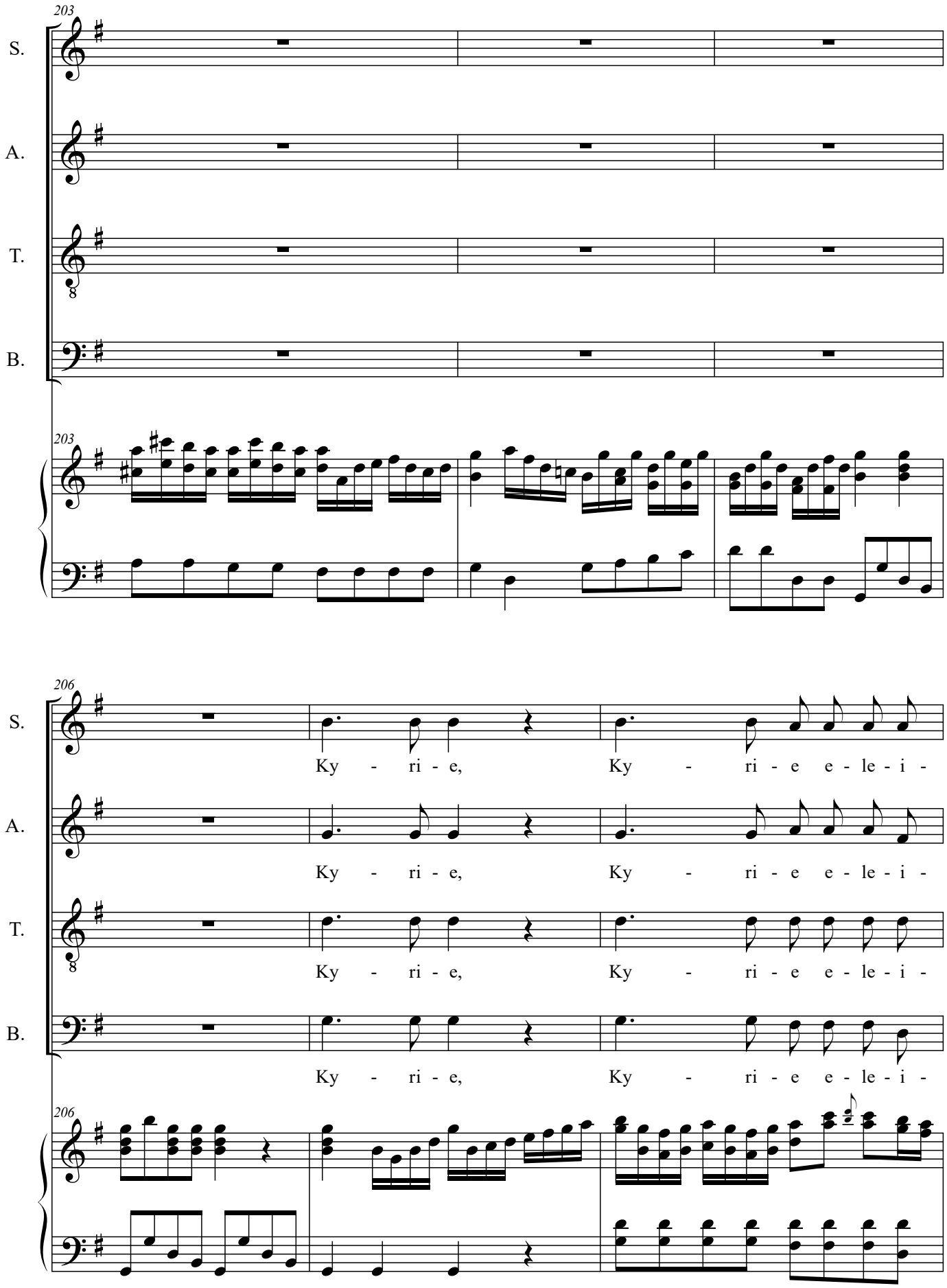
203
S.
A.
T.
B.
203
206
S.
Ky - ri - e, Ky - ri - e e - le - i -
A.
Ky - ri - e, Ky - ri - e e - le - i -
T.
Ky - ri - e, Ky - ri - e e - le - i -
B.
Ky - ri - e, Ky - ri - e e - le - i -
206

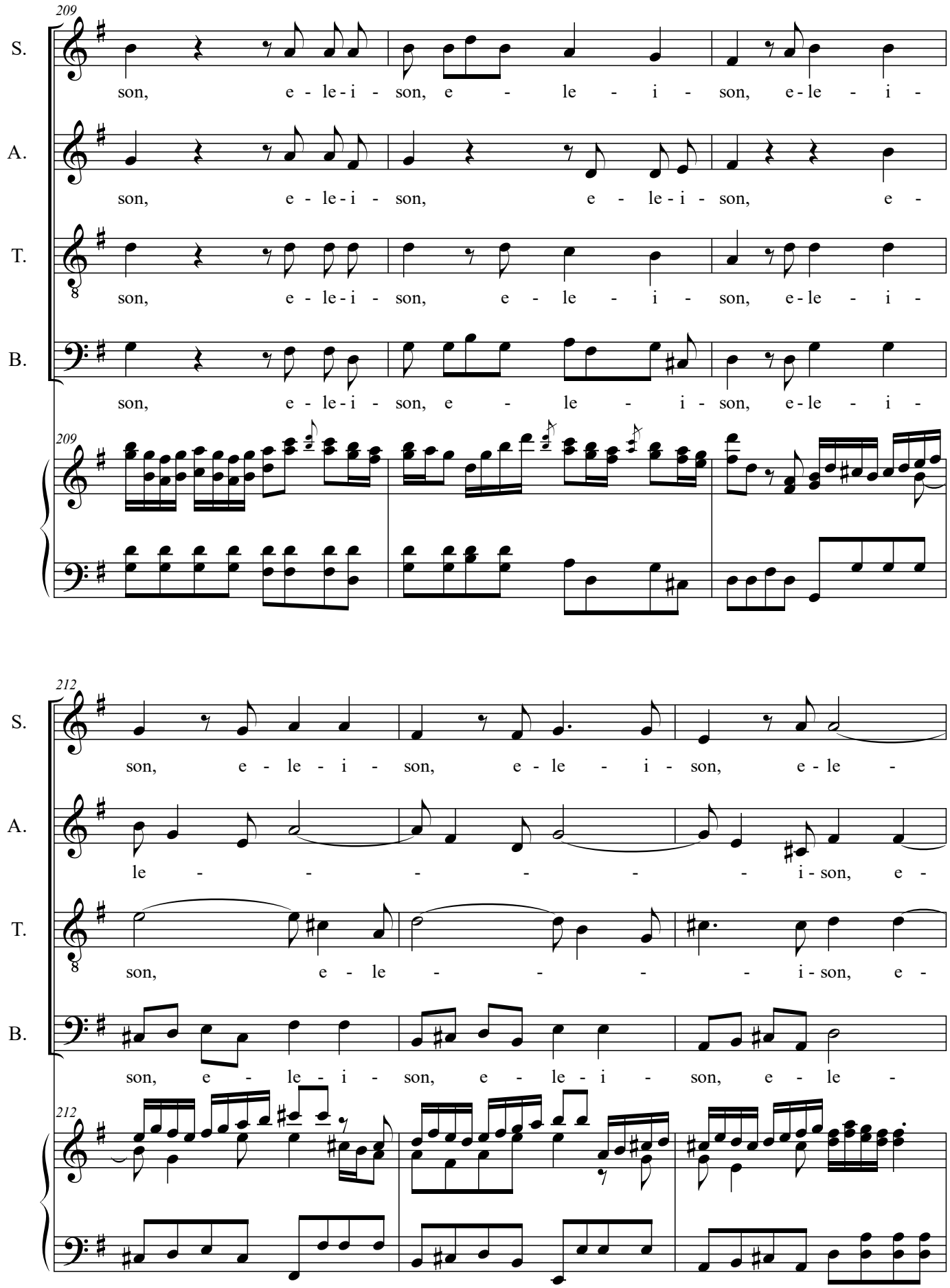
209
S.
son, e - le - i - son, e - le - i - son, e - le - i -
A.
son, e - le - i - son, e - le - i - son, e -
T.
son, e - le - i - son, e - le - i - son, e - le - i -
B.
son, e - le - i - son, e - le - i - son, e - le - i -
212
S.
son, e - le - i - son, e - le - i - son, e - le -
A.
le - - - - - - i - son, e -
T.
son, e - le - - - - i - son, e -
B.
son, e - le - i - son, e - le - i - son, e - le -

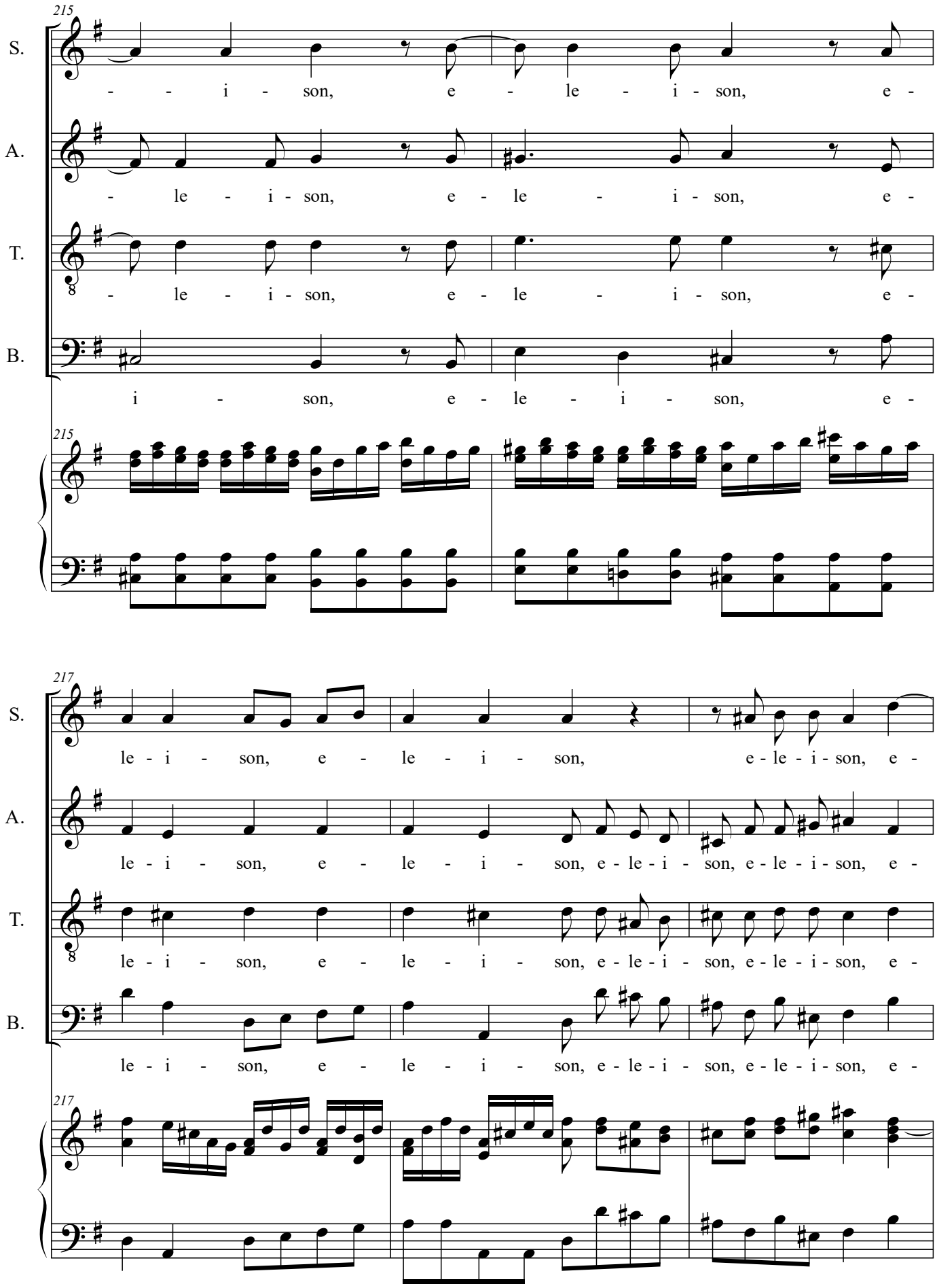
215
S.
- - i - son, e - le - i - son, e -
A.
- le - i - son, e - le - i - son, e -
T.
- le - i - son, e - le - i - son, e -
B.
i - son, e - le - i - son, e -
215
217
S.
le - i - son, e - le - i - son, e - le - i - son, e -
A.
le - i - son, e - le - i - son, e - le - i - son, e - le - i - son, e -
T.
le - i - son, e - le - i - son, e - le - i - son, e - le - i - son, e -
B.
le - i - son, e - le - i - son, e - le - i - son, e - le - i - son, e -
217

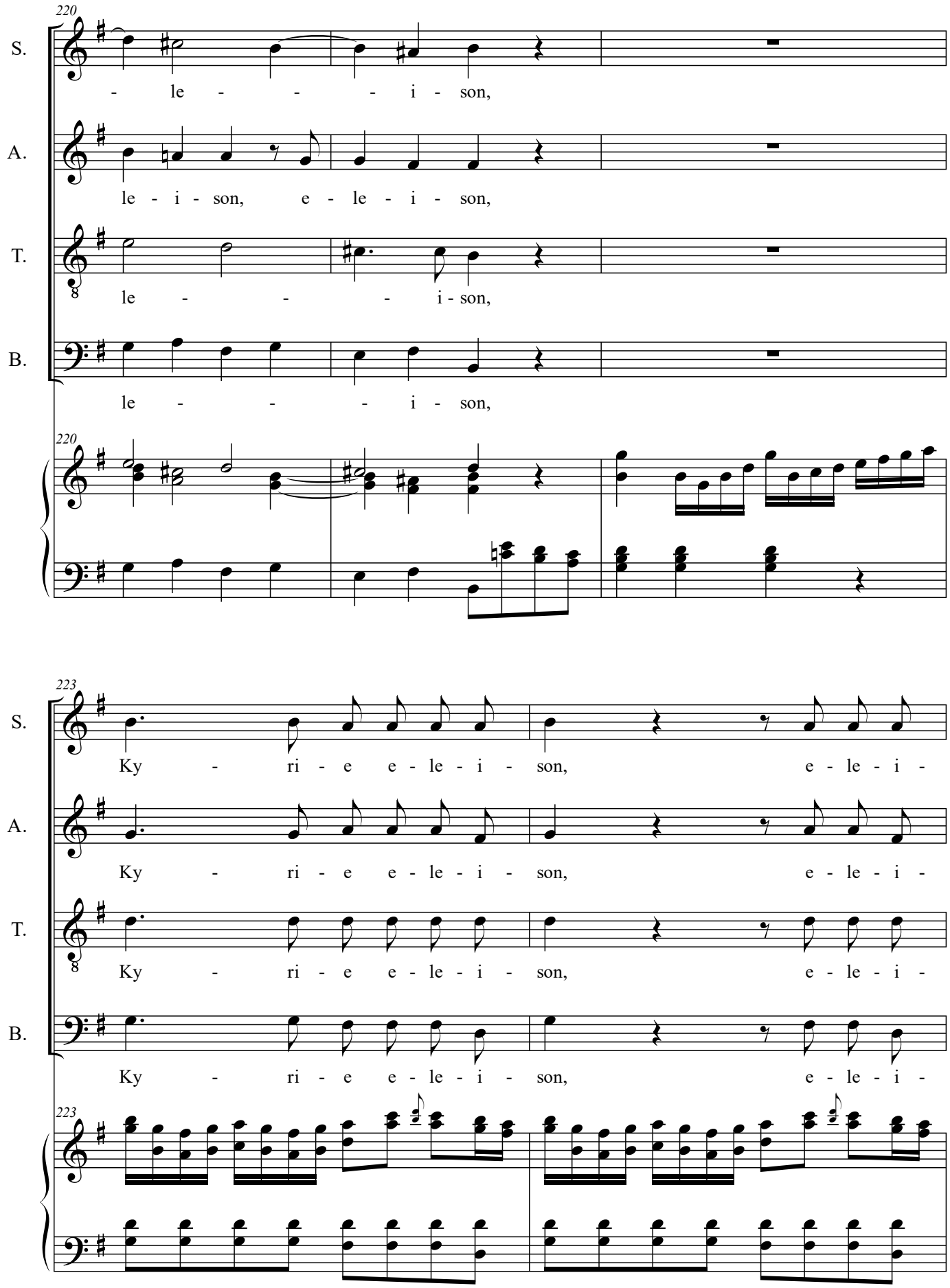
220
S.
- le - - - i - son,
A.
le - i - son, e - le - i - son,
T.
le - - - i - son,
B.
le - - - i - son,
220
223
S.
Ky - ri - e e - le - i - son, e - le - i -
A.
Ky - ri - e e - le - i - son, e - le - i -
T.
Ky - ri - e e - le - i - son, e - le - i -
B.
Ky - ri - e e - le - i - son, e - le - i -
223

225

S. son, e - le - i - son, e - le - i - son, e - le - i -

A. son, e - le - i - son, e - le - i - son, e - le - i - son, e -

T. son, e - le - i - son, e - le - i - son, e - le - i -

B. son, e - le - i - son, e - le - i - son, e - le - i - son, e -

225

228

S. son, e - le - - - i - son, e -

A. le - i - son, e - le - i - son, e - le - i -

T. son, e - le - - - - i - son, e - le - i -

B. le - - - - - i - son, e - le -

228

231

S. - le - - - - - - i - son, e -

A. son, e - le - - - - i - son, e -

T. son, e - le - i - son, e - le - i - son, e - le -

B. - - - - - - - -

231

234

S. - le - i - son, e - le - i - son, e -

A. - le - i - son, e - le - i - son, e -

T. - - i - son, e - le - i - son, e -

B. i - son, e - le - i - son, e -

234

236

S. le - i - son, e - le - i - son, e - le - - -

A. le - i - son, e - le - i - son, e - le -

T. le - i - son, e - le - i - son, e - le - - -

B. le - i - son, e - le - i - son, e - le -

236

239

S. - - i - son, e - le - i - son.

A. - - i - son, e - le - i - son.

T. - - i - son, e - le - i - son.

B. - - i - son, e - le - i - son.

239

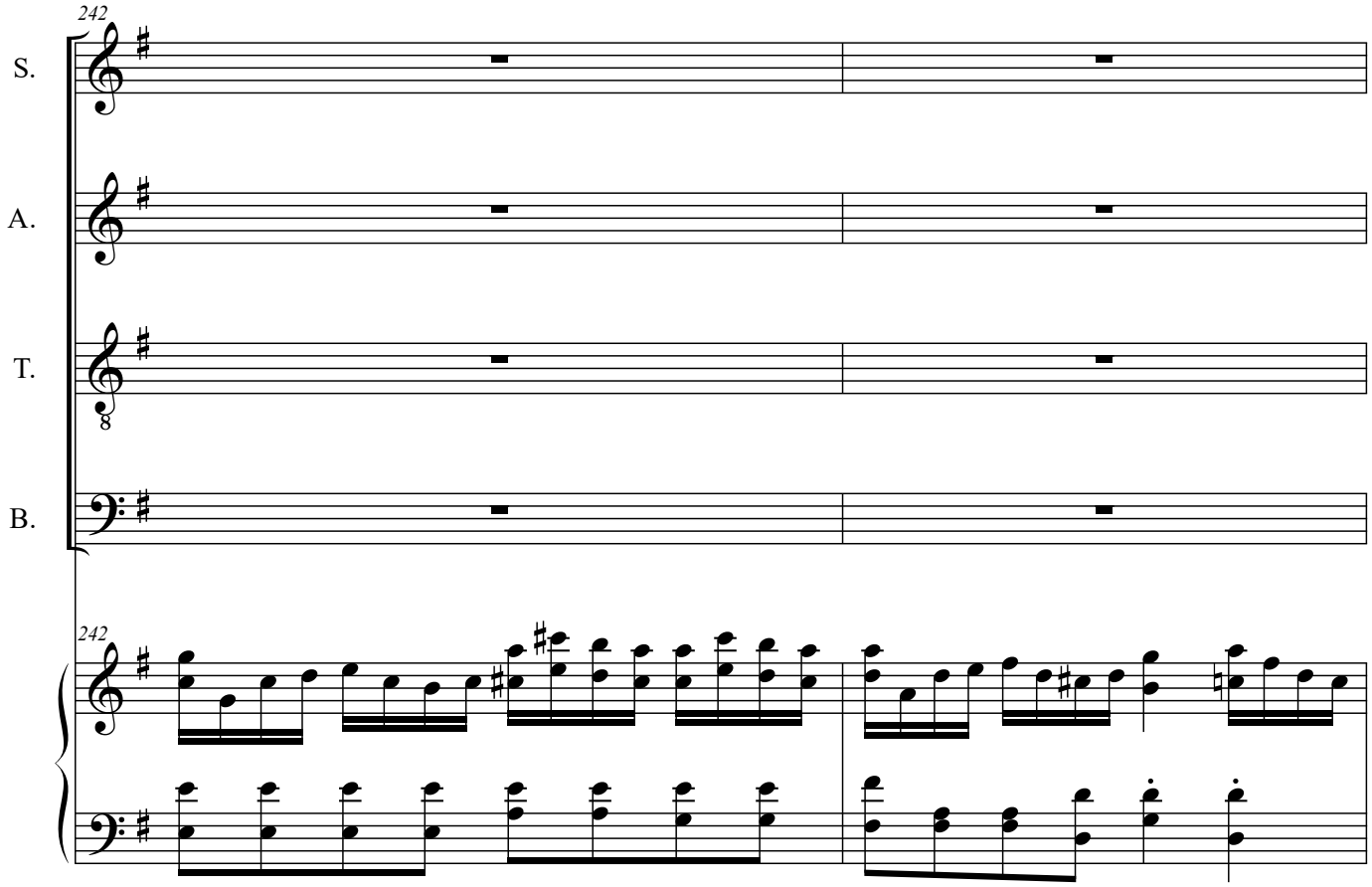
242
S.
A.
T.
B.
242

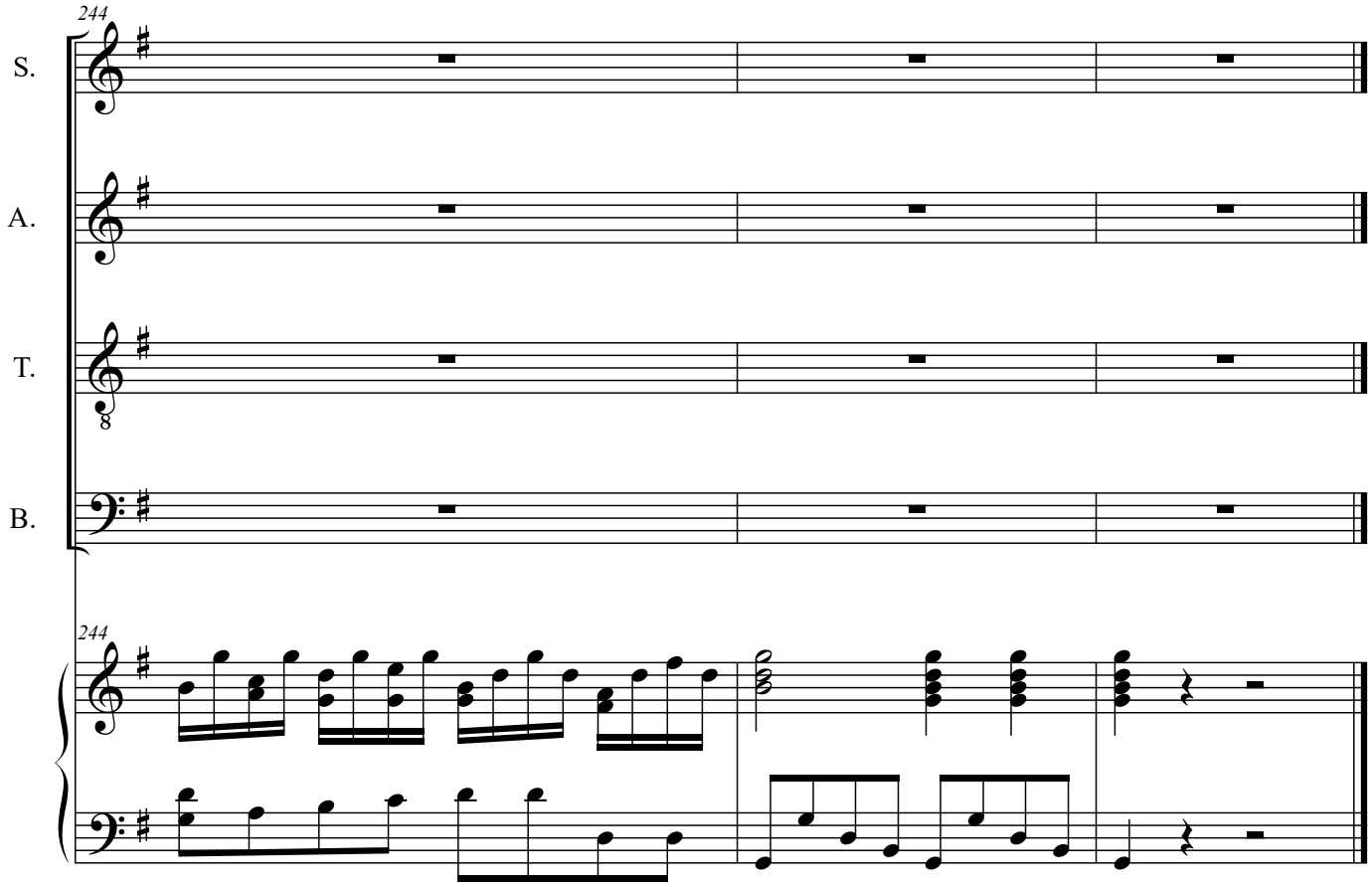
244
S.
A.
T.
B.
244