Beato mi direi

Transposed down one whole tone; note values halved

Cipriano de Rore

From *Il Secondo Libro de Madrigali,* Venice: Gardano, 1571

Canto: Be - a - - to mi di - re - i, Be - a - to

Alto: Be - a - - to mi di - re - i, Be - a - to

Tenor: Be - a - - to mi di - re - i, Be - a - to

Bass: Be - a - - to mi di - re - i, Be - a - to

6

Canto: mi di - re - i, Se mi mos - tras - se vo - str' al - ma mer -

Alto: mi di - re - i, Se mi mos - tras - se vo - - - str' al -

Tenor: mi di - re - i, Se mi mos - tras -

Bass: mi di - re - i, Se

11

Canto: ce - - de Quel di che fan vos - tre pa - ro - le fe - - de

Alto: ma mer - ce - de Quel di che fan vos - tre pa - ro - le fe -

Tenor: se vo - str' al - ma mer - ce - de Quel di che fan vos tre pa - ro - le fe -

Bass: mi mostrasse vo - str' al - ma mer ce - de Quel di che fan vos - tre pa -

*Clearly C# in both 1571 and 1577 editions; the C♮ in Corpus Mensurabilis Musicae #14 v4 is in error.

18

Ma son ho - mai si stan - co De l'aspettar cio ch'el mio cor de-

de Ma son ho - mai si stan - co De l'aspettar cio ch'el mio cor de-

- - de Ma son ho - mai si stan - co De l'aspettar cio ch'el mio cor de-

ro - le fe - de Ma son ho - mai si stan - co De l'aspettar cio ch'el mio

25

si - - a Ch'io po-trei ve - nir man - co Ch'io po-trei ve -

si - - a Ch'io po-trei ve - nir man - co Ch'io po-trei ve -

si - - a Ch'io po-trei ve - nir man - co Ch'io po-trei ve -

cor de - si - a Ch'io po-trei ve -

31

nir man - co In van bra - man - do vo-stra cor-te - si - - a

nir man - co In van bra - man - do vo - stra cor-te - si - - a

nir man - co In van bra - man - do vo - stra cor-te - si - - a

nir man - co In van bra - man - do vo - stra cor-te - si - - a

37

Dun - que spe - ran - za mi - a

Dun - que spe - ran - za mi - a Pri-

Dun - que speran - za mi - a Pri - ma ch'io giong' al

Dun - que spe - ran - za mi - a Pri - ma ch'io giong' al fin de gl'an -

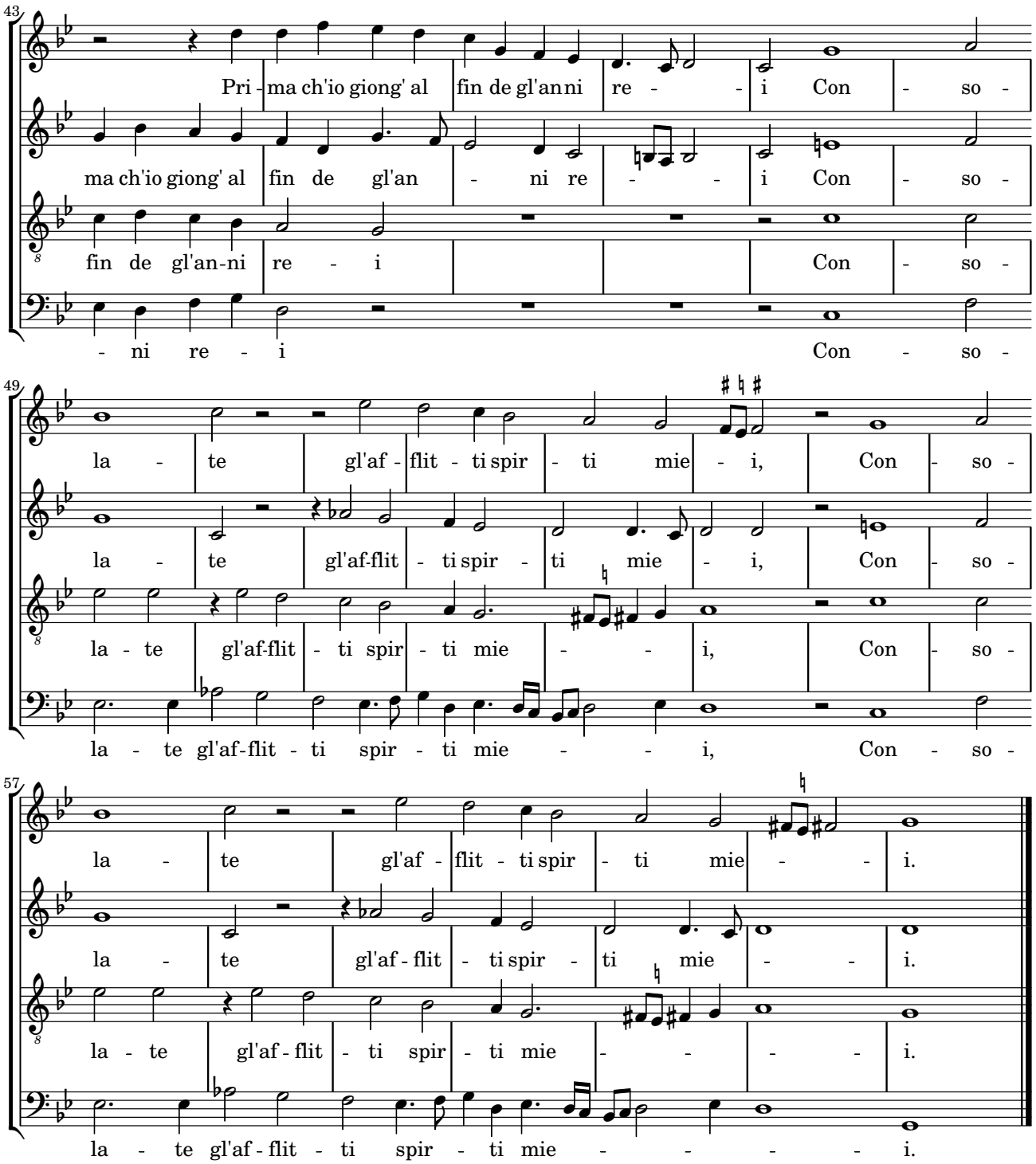

Beato mi direi
Se mi mostrasse vostr'alma mercede
Quel di che fan vostre parole fede
Ma son homai si stanco
De l'aspettar cio ch'el mio cor desia
Ch'io potrei venir manco
In van bramando vostra cortesia
Dunque speranza mia
Prima ch'io giong'al fin de gl'anni rei
Consolate gl'afflitti spirti miei.

I would say I was blessed
If your soul showed me mercy,
The day your words were truthful.
But now I'm so tired
Of waiting for what my heart desires
That I could go without it,
Seeking your courtesy in vain.
So, my hope,
Before I come to the end of the evil years,
Comfort my afflicted spirits.