Merckt ihr Liebhaber

Horatio Vicchi

Source : Canzonette mit 3 Stimmen/ H.Vecchi und G Capilupi---Nürnberg---P.Kauffmann---1606.
Editor : André Vierendeels (22/02/17).
Notes : Original clefs : C1, C1, F4
Editorial accidentals above the staff
Text Middle German by Valentin Hauszmann
German Contrafactum of "Non date fede" 1597

Soprano

1) Merckt ihr Lieb - ha - ber al - le, in wel - chem Stan - de
2) Das solt ihr erst - lich glau - ben, wenn euch die Lieb mit

Alto

1) Merckt ihr Lieb - ha - ber al - le, in wel - chem Stan - de
3) Desz Nachts wol als am ta - ge, Setzt euch Lieb zu, der

Bass

1) Merckt ihr Lieb - ha - ber al - le, in wel - chem Stan - de
4) Solch ding ists umb' die Lie - be, wenn sie euch erst zu

5

S

ihr jetzt und thut le - ben, so ihr euch habt in Stand der Lieb be -
ih - rer Gifft be - ses - sen, so thut sie euch im Leib des Hert - ze

A

ihr jetzt und thut le - ben, so ihr euch habt in Stand der Lieb be -
ihr euch nicht er - weh - ret, kein ru - hig stund bey ihr euch wi - der -

B

ihr jetzt und thut le - ben, so ihr euch habt in Stand der Lieb be -
sehr hat ein - ge - nom - men, ge - wisz ihr köndt ihr nicht so bald ab -

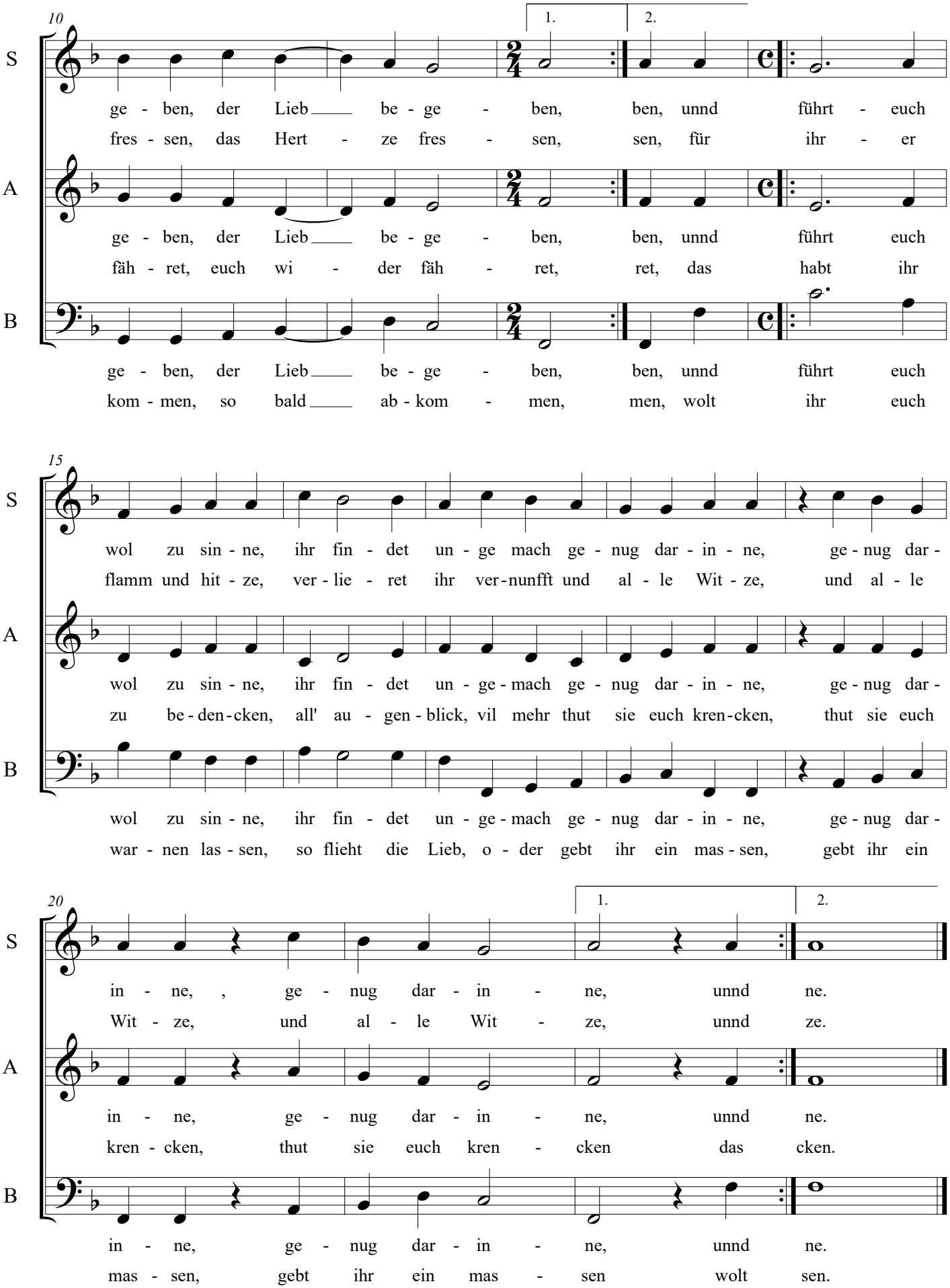
10
S
ge - ben, der Lieb be - ge - ben, ben, unnd führt - euch
fres - sen, das Hert - ze fres - sen, sen, für ihr - er
A
ge - ben, der Lieb be - ge - ben, ben, unnd führt euch
fäh - ret, euch wi - der fäh - ret, ret, das habt ihr
B
ge - ben, der Lieb be - ge - ben, ben, unnd führt euch
kom - men, so bald ab - kom - men, men, wolt ihr euch
1.
2.
15
S
wol zu sin - ne, ihr fin - det un - ge mach ge - nug dar - in - ne, ge - nug dar -
flamm und hit - ze, ver - lie - ret ihr ver - nunfft und al - le Wit - ze, und al - le
A
wol zu sin - ne, ihr fin - det un - ge - mach ge - nug dar - in - ne, ge - nug dar -
zu be - den - cken, all' au - gen - blick, vil mehr thut sie euch kren - cken, thut sie euch
B
wol zu sin - ne, ihr fin - det un - ge - mach ge - nug dar - in - ne, ge - nug dar -
war - nen las - sen, so flieht die Lieb, o - der gebt ihr ein mas - sen, gebt ihr ein
20
S
in - ne, , ge - nug dar - in - ne, unnd ne.
Wit - ze, und al - le Wit - ze, unnd ze.
A
in - ne, ge - nug dar - in - ne, unnd ne.
kren - cken, thut sie euch kren - cken das cken.
B
in - ne, ge - nug dar - in - ne, unnd ne.
mas - sen, gebt ihr ein mas - sen wolt sen.
1.
2.