# Respons des ténèbres du samedi saint

Respons n°1

Carlo Gesualdo di Venosa
(1560-1613)

Soprano 1

Soprano 2

Si - cut o - vis

Alto

Si - cut o - vis ad oc - ci - si - o - nem du - ctus est, et dum ma -

Ténor 1

Ténor 2

Si - cut o - vis ad oc - ci - si - o - nem du - ctus est, et dum ma - le tra - cta - re -

Basse

Si - cut o - vis ad oc -

Si - cut o - vis ad oc - ci - si - o - nem du - ctus

ad oc - ci - si - o - nem du - ctus est, et dum ma - le tra - cta - re - tur,

le tra - cta - re - tur, non a - pe - ru - it os su - um, non a - pe - ru - it os su - um, non a -

Si - cut o - vis ad oc - ci - si - o -

tur, non a - pe - ru - it os su - um, et

ci - si - o - nem du - ctus est,

est, et dum ma - le tra - cta - re - tur, non a - pe - ru - it os su - um, non a - pe - ru -

non a - pe - ru - it os su - um, os su - um, non a - pe - ru - it

pe - ru - it os su - um, non a - pe - ru -

nem du - ctus est, du - ctus est, et dum ma - le tra - cta - re -

dum ma - le tra - cta - re - tur, non a - pe - ru - it os su -

et dum ma - le tra - cta - re - tur, non a - pe - ru - it

Copyright © 2002 by F. Parmentier, free for non-commercial use

it os su - um, os su - um:

os su - um:

it os su - um, os su - um: tra - di-tus est ad mor - tem,

tur, non a - pe - ru-it os su - um: tra -

um, non a - pe-ru-it os su - um: tra - di-tus

os su - um, os su - um: tra - di-tus est ad mor - tem,

tra - di-tus est ad mor - tem,

tra - di-tus est ad mor - tem, ad mor -

tra - di-tus est ad mor -

di-tus est ad mor - tem, tra - di-tus est ad mor - tem,

est ad mor - tem, ad mor - tem, ad mor -

ad mor - tem,

ad mor - tem: ut vi - vi - fi -

tem, ad mor - tem:

tem, ad mor - tem: ut vi - vi - fi - ca - ret po - pu-lum su -

ad mor - tem: ut vi - vi - fi - ca - ret

tem, ad mor - tem:

ad mor - tem: ut vi - vi - fi - ca -

ca - ret po - pu - lum su - um,

ut vi - vi - fi - ca - ret po - pu - lum su - um,

um, po - pu - lum su - um, po - pu - lum

po - pu - lum su - um, ut vi - vi - fi - ca -

ut vi - vi - fi - ca - ret, ut vi - vi - fi - ca - ret

ret, ut vi - vi - fi - ca - ret po -

ut vi - vi - fi - ca - ret po - pu - lum su - um, po - pu - lum su - um.

ut vi - vi - fi - ca - ret po - pu - lum su - um, po - pu - lum su - um.

su - um, ut vi - vi - fi - ca - ret po - pu - lum su - um.

ret po - pu - lum su - um, po - pu - lum su - um.

po - pu - lum su - um, po - pu - lum su - um.

pu - lum su - um, po - pu - lum su - um.

*Versus*

Tra - di - dit in mor - tem a - ni - mam su - am, a -

Tra - di - dit in mor - tem, in mor - tem a - ni - mam su - am, a -

Tra - di - dit in mor - tem a - ni - mam su - am, a -

Tra - di - dit in mor - tem a - ni - mam su - am, a -

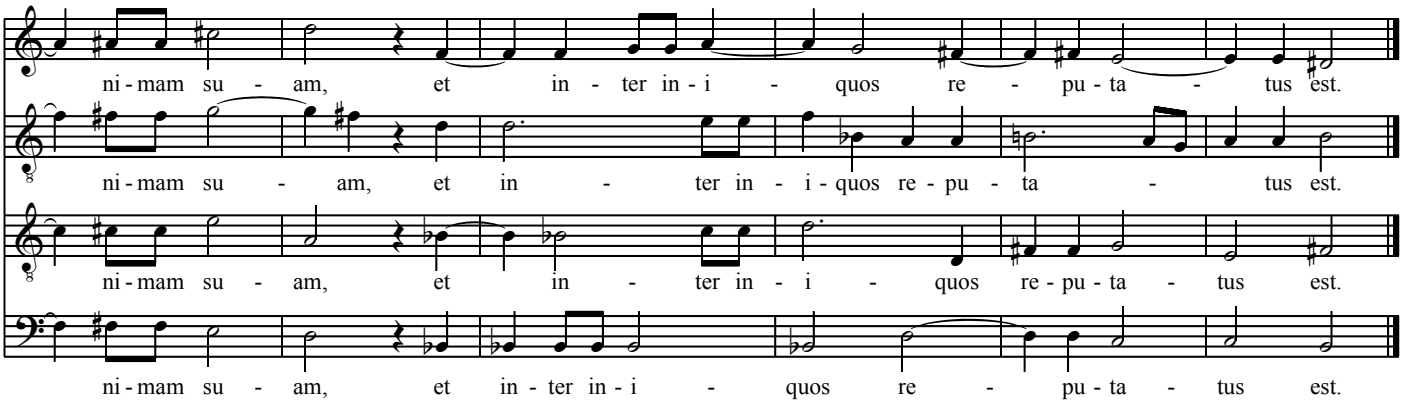


**"Ut vivificaret"**