Du hast Urlaub

Jacob Regnart

Source : Leipzig---Breitkopf & Härtel---R.Eitner---1895.
First publication : Deutsche Lieder mit 3 Stimmen---Nürnberg---D.Gerlach---1579.
Editor : André Vierendeels (21/10/17).
Notes : Original clefs : G2, C2, C3
Editorial accidentals above the staff

Soprano 1

1) Du hast Ur - laub; drumb saum dich nur nit lang,
2) Ich merck gar wol, und macht mir hertz - lig bang,

Soprano 2

1) Du hast Ur - laub; drumb saum dich nur nit lang,
3) Gsell, wisz von mir, das dein Un - treu ge - sang

Alto

1) Du hast Ur - laub; drumb saum dich nur nit lang,
4) Wie wol ich mir swar sel - ber dar - nach rang,

5

1.

S 1

das macht Un - treu, die ich jetzt hab ge - spürt;
das du sollt sein durch ein an - dern ver - fürt.

S 2

das macht Un - reu, die ich jetzt hab ge - spürt;
mir gleich - wol hat mein Witz und Sinn ver - irrt.

A

das macht Un - treu, die ich jetzt hab ge - spürt; -
drumb ich all Schuld leg auff mein selbst be - gierd -

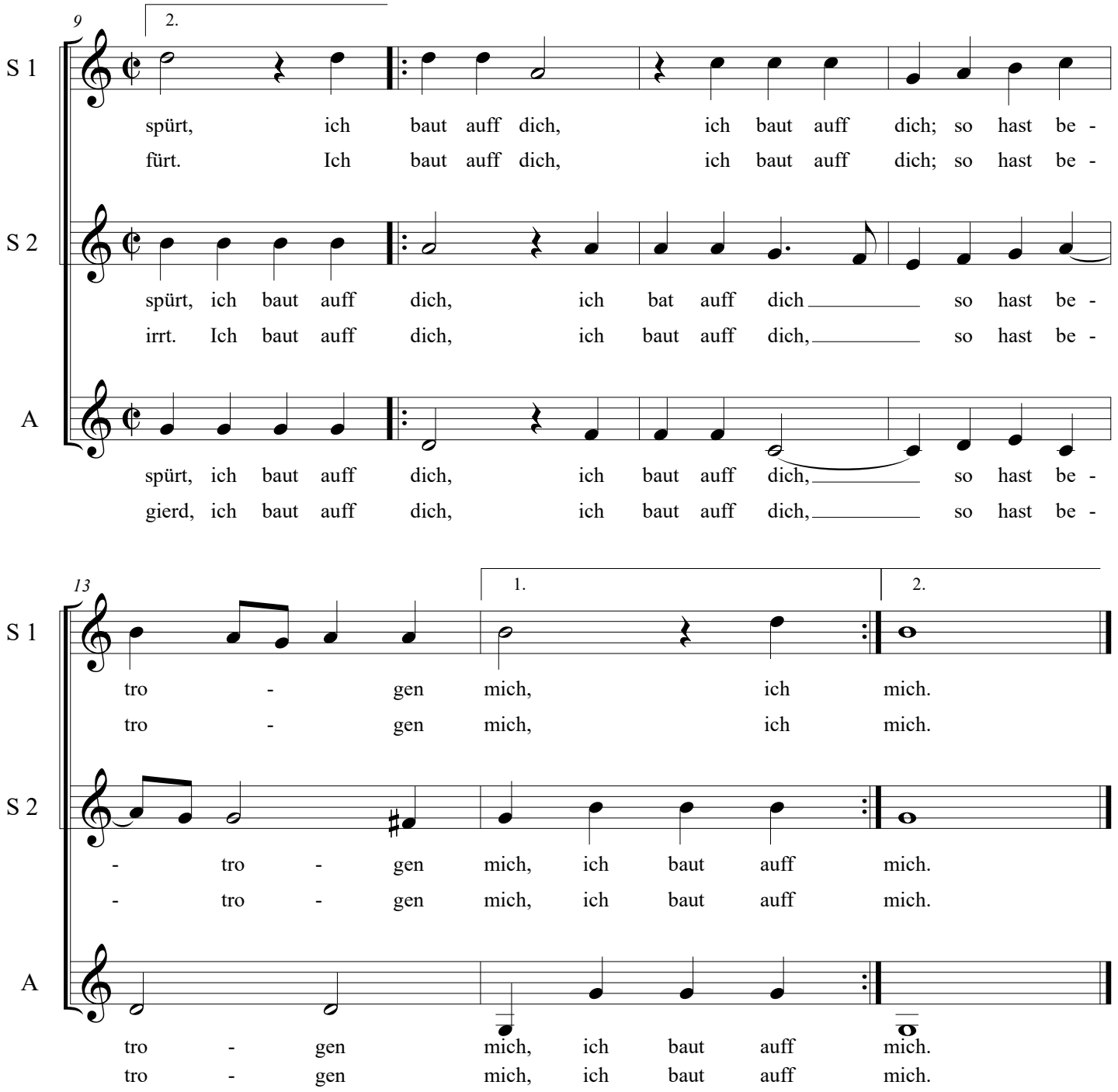
9
2.
S 1
spürt, ich baut auff dich, ich baut auff dich; so hast be -
fürt. Ich baut auff dich, ich baut auff dich; so hast be -
S 2
spürt, ich baut auff dich, ich bat auff dich so hast be -
irrt. Ich baut auff dich, ich baut auff dich, so hast be -
A
spürt, ich baut auff dich, ich baut auff dich, so hast be -
gierd, ich baut auff dich, ich baut auff dich, so hast be -
13
1.
2.
S 1
tro - gen mich, ich mich.
tro - gen mich, ich mich.
S 2
- tro - gen mich, ich baut auff mich.
- tro - gen mich, ich baut auff mich.
A
tro - gen mich, ich baut auff mich.
tro - gen mich, ich baut auff mich.