Paucitas dierum meorum

Giovanni Pierluigi da Palestrina

Cantus

Pau - ci - tas di - e - rum me - o - rum fi - ni - e - tur bre -

Altus

Pau - ci - tas di - e - rum me - o - rum fi - ni - e - tur bre -

Tenor

Pau -

Quintus

Bassus

7

- vi, pau - - ci - tas di - e - rum me - o - - -

- vi, pau - ci - tas di - e - rum me - o - rum

- ci - tas di - e - rum me - o - rum fi - ni - e - tur, fi - ni - e - tur bre-

Pau - ci - tas di -

Pau - ci - tas di - e - rum me - o - rum fi - ni - e - tur bre -

13

- rum fi - ni - e - tur bre - - - vi. Di - mit -

fi - ni - e - tur bre - - - - - vi. Di - mit -

- - - vi. Di - mit - te me

e - rum me - o - rum fi - ni - e - tur bre - - vi. Di -

- vi, fi - ni - e - tur bre - vi. Di - mit - te

19

- te me Do - mi - ne, ut plan - gam

te me Do - mi - ne, ut plan - - gam

Do - mi - ne, Do - - - mi - ne, ut plangam pau - lu-

mit - te me Do - - mi - ne, ut plan - gam pau - lulum do -

me Do - mi - ne, ut plan - gam pau - lu - lum do -

25

pau - lu - lum do - lo-rem me - um, ut plan - gam

pau - lu - lum do - lo-rem me - um, ut plan - gam pau - lu -

lum do - lo-rem me - um, ut plan - gam

lo-rem me - um, pau - lu - lum do - lo-rem me - um, ut plan - gam pau -

lo-rem me - um, ut plan - gam pau-lu -

32

pau - lu - lum do - lo-rem me - - um an -

lum do - lo-rem me - - - - - um, an - tequam va - dam

do - lo - rem me - - - um an - tequam va -

- lu - lum do - lo-rem me - - - um, an - tequam va - dam ad ter -

lum an - tequam va - dam ad

38

tequam va - dam ad ter-ram te - ne - bro - - sam et o - per - tam

ad ter - ram te - ne - bro - sam et o - per - tam

dam ad ter - ram te - ne - bro - - - sam et o - per - tam

- ram te - ne - bro - sam, te - ne - bro - sam et o - per - tam

ter-ram te - ne - bro - sam, te - ne - bro - sam et o - per - tam

45

mor - tis ca - li - gi - ne, et o - per - tam mor - tis ca - li - gi - ne.

mor - tis ca - li - gi - ne, et o - per - tam mor - tis ca - li - gi - ne.

mor - tis ca - li - gi - ne, et o - per - tam mor - tis ca - li - gi - ne.

mor - tis ca - li - gi - ne, et o - per - tam mor - tis ca - li - gi - ne.

mor - tis ca - li - gi - ne, et o - per - tam mor - tis ca - li - gi - ne.

SECUNDA PARS

Ma - nus

Ma - nus tu - ae

Ma - nus tu - ae Do - mi - ne,

Ma - nus tu - ae Do - - - - mi - ne, ma - nus tu - ae

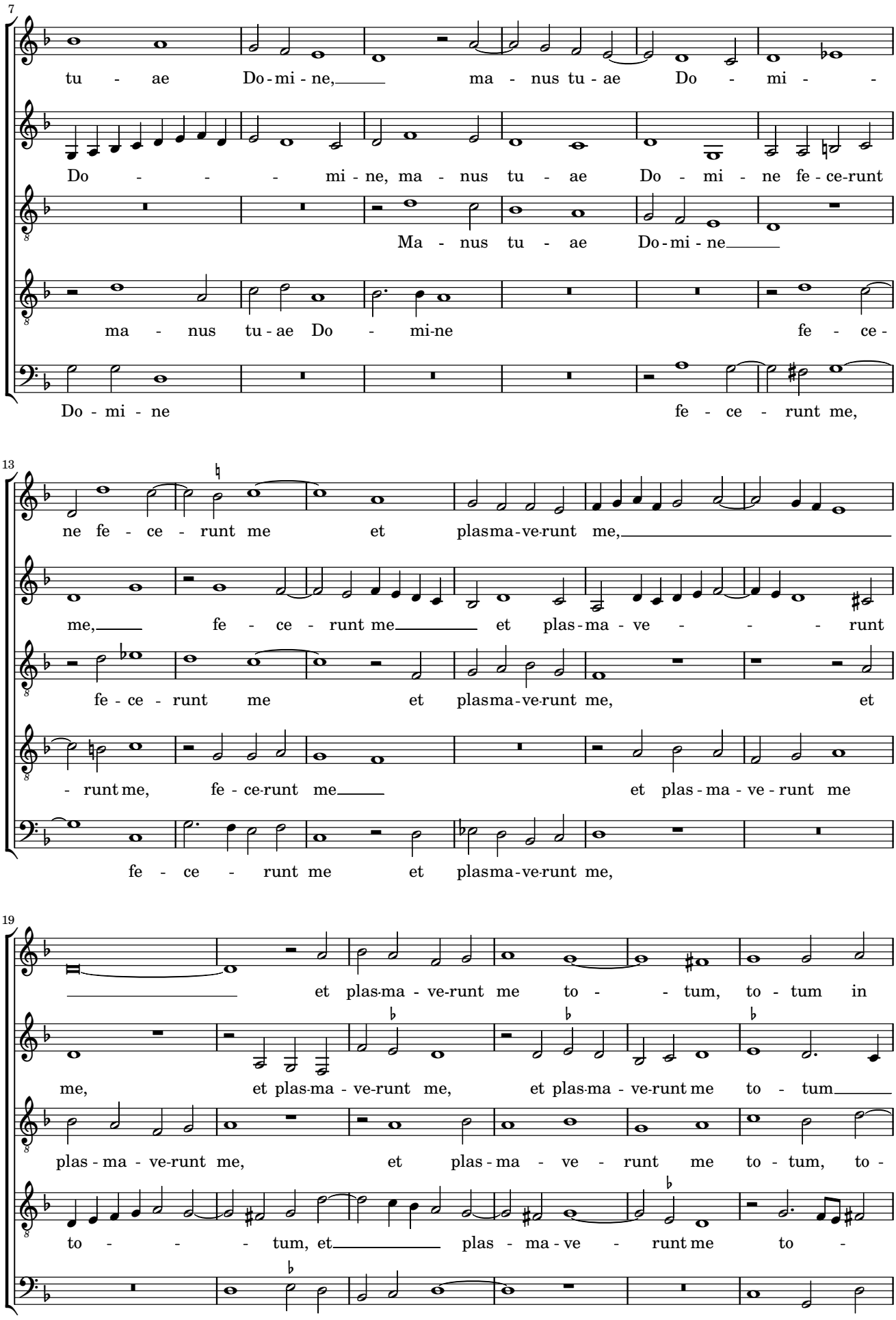
7
tu - ae Do - mi - ne, ma - nus tu - ae Do - mi - -
Do - - - mi - ne, ma - nus tu - ae Do - mi - ne fe - ce-runt
Ma - nus tu - ae Do - mi - ne
ma - nus tu - ae Do - mi-ne fe - ce -
Do - mi - ne fe - ce - runt me,
13
ne fe - ce - runt me et plasma-ve-runt me,
me, fe - ce - runt me et plas - ma - ve - - - runt
fe - ce - runt me et plasma-ve-runt me, et
- runt me, fe - ce-runt me et plas - ma - ve - runt me
fe - ce - runt me et plasma-ve-runt me,
19
et plas-ma - ve-runt me to - - tum, to - tum in
me, et plas-ma - ve-runt me, et plas-ma - ve-runt me to - tum
plas - ma - ve-runt me, et plas - ma - ve - runt me to - tum, to -
to - - - tum, et plas - ma - ve - runt me to -
et plas-ma - ve-runt me to - tum in

25

cir - - - - cu - - - i - tu

in cir - - - cu - i - tu et sic re pen - te pre-

- tum in cir - - - cu - i - tu et sic re pen - te pre-

tum in cir - cu - i - - tu

cir - - - - cu - i - - tu et sic re pen - te pre-

30

et sic re - pen - te pre-ci - pi-tas me, an -

ci - pi-tas me, et sic re - pen - te pre-ci - pi-tas me, an -

ci - pi-tas me, et sic re pen - te pre - ci - pi-tas me an - te-quam

et sic re pen - te pre - ci - pi - tas me an -

ci - pi-tas me an - te-quam

35

te-quam va - dam ad ter-ram te - ne - bro - - - sam, an -

te-quam va - dam ad ter-ram te - ne - bro - - - sam, an - te-quam va - dam

va - dam ad ter-ram te - ne - bro - sam, an - te-quam va -

te-quam va - dam ad ter-ram te - ne - bro - sam, an - te-quam va - dam ad ter -

va - dam, an - te-quam va - dam ad

41

tequam va - dam ad ter-ram te - ne - bro - - sam et o - per - tam

ad ter - ram te - ne - bro - sam et o - per - tam

dam ad ter - ram te - ne - bro - - - sam et o - per - tam

- ram te - ne - bro - sam, te - ne - bro - sam et o - per - tam

ter-ram te - ne - bro - sam, te - ne - bro - sam et o - per - tam

48

mor - tis ca - li - gi - ne, et o - per - tam mor - tis ca - li - gi - ne.

mor - tis ca - li - gi - ne, et o - per - tam mor - tis ca - li - gi - ne.

mor - tis ca - li - gi - ne, et o - per - tam mor - tis ca - li - gi - ne.

mor - tis ca - li - gi - ne, et o - per - tam mor - tis ca - li - gi - ne.

mor - tis ca - li - gi - ne, et o - per - tam mor - tis ca - li - gi - ne.