Ung bien à moy

Antoine de Mornable

Source : Livre XVI de 29 chansons nouvelles à 4 parties---Paris---P.Attaingnant---1545.
Editor : André Vierendeels (04/07/18)
Notes : Original clefs : C1, C3, C4, F4
Original note values have been halved
Original note values have been quartered in 3-beat measures
Editorial accidentals above the staff
Dotted brackets indicate black notes

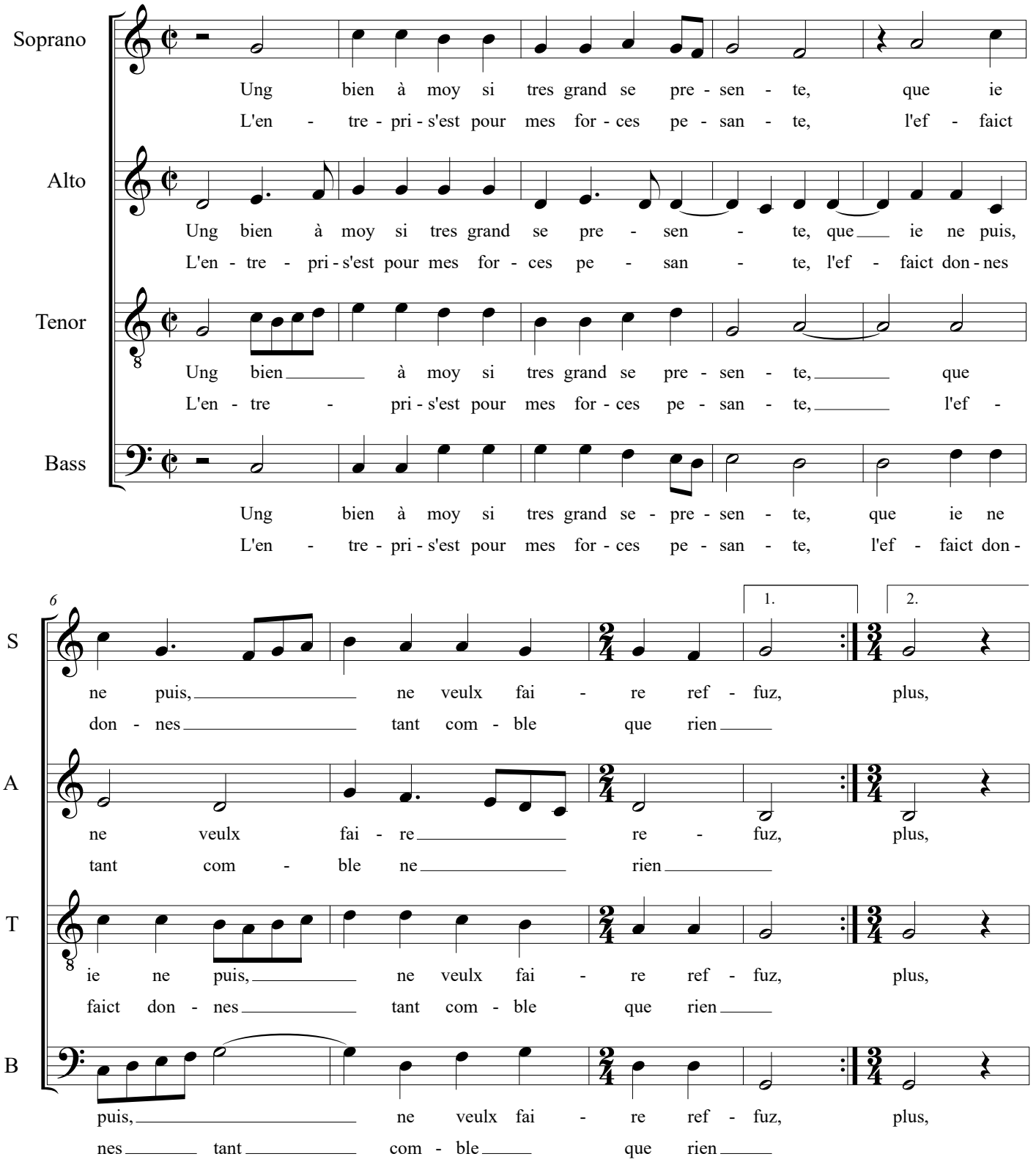

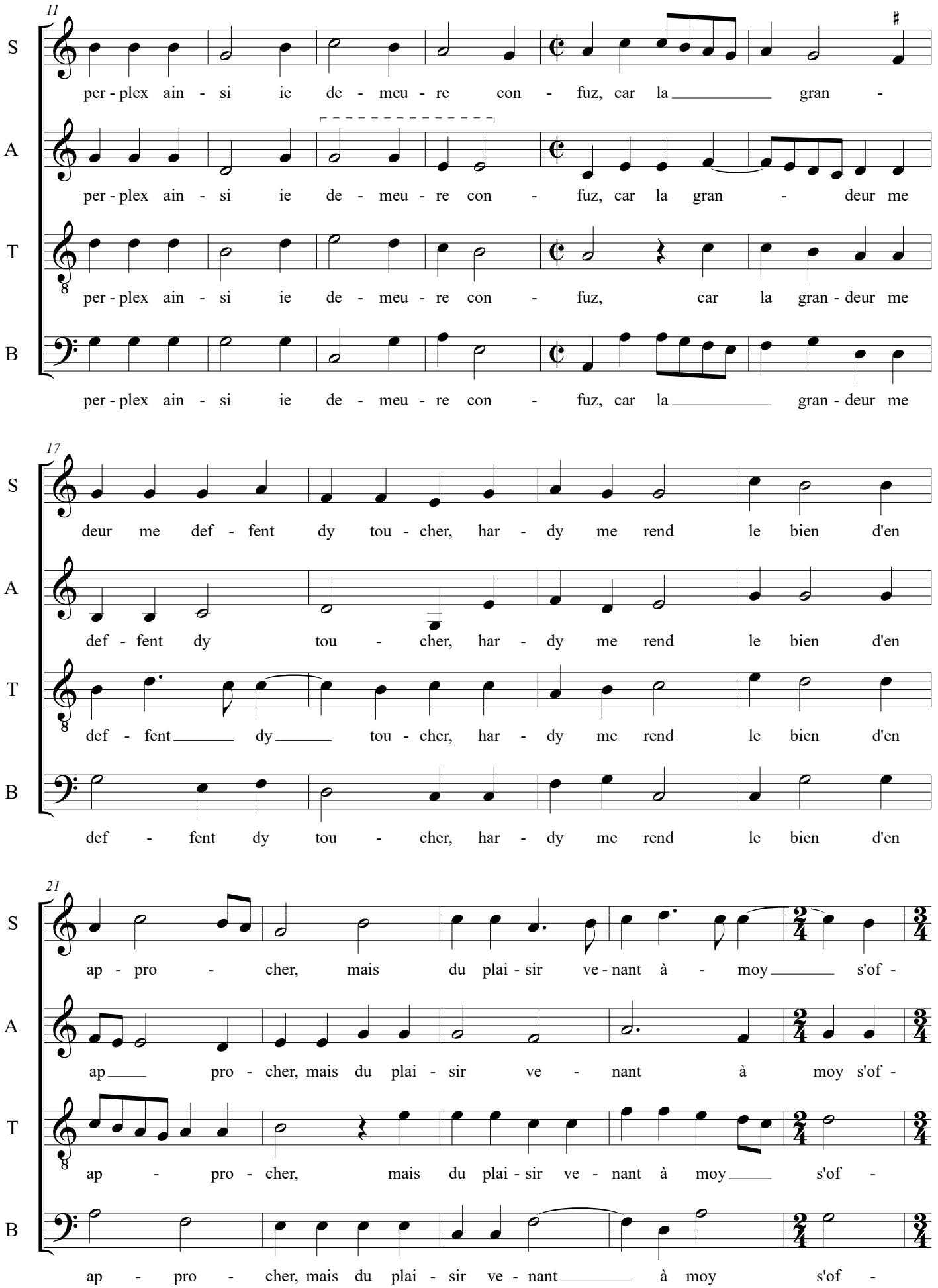
11
S
per - plex ain - si ie de - meu - re con - fuz, car la gran -
A
per - plex ain - si ie de - meu - re con - fuz, car la gran - deur me
T
per - plex ain - si ie de - meu - re con - fuz, car la gran - deur me
B
per - plex ain - si ie de - meu - re con - fuz, car la gran - deur me
17
S
deur me def - fent dy tou - cher, har - dy me rend le bien d'en
A
def - fent dy tou - cher, har - dy me rend le bien d'en
T
def - fent dy tou - cher, har - dy me rend le bien d'en
B
def - fent dy tou - cher, har - dy me rend le bien d'en
21
S
ap - pro - cher, mais du plai - sir ve - nant à - moy s'of -
A
ap pro - cher, mais du plai - sir ve - nant à moy s'of -
T
ap - pro - cher, mais du plai - sir ve - nant à moy s'of -
B
ap - pro - cher, mais du plai - sir ve - nant à moy s'of -

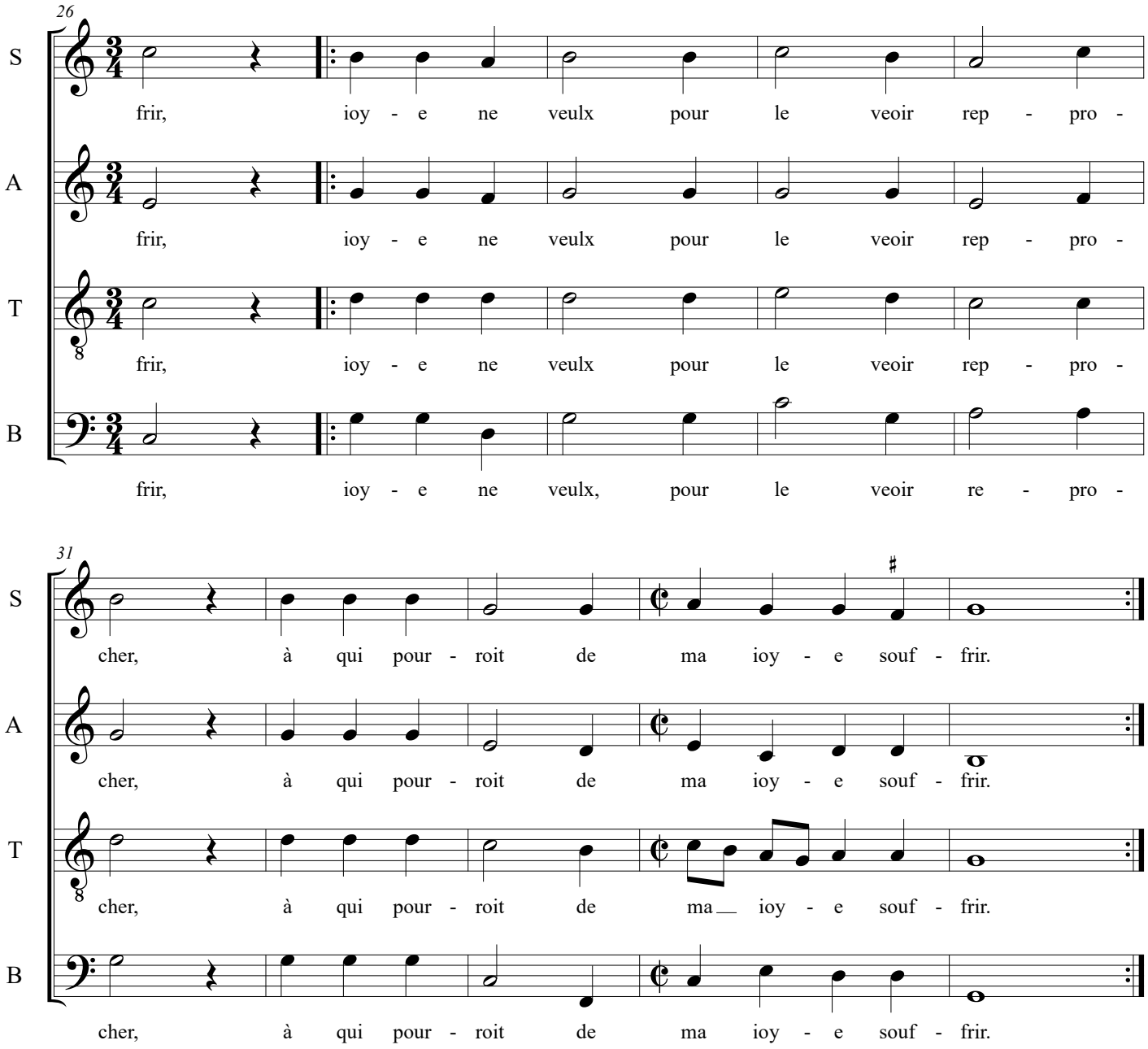
26
S
frir, ioy - e ne veulx pour le veoir rep - pro -
A
frir, ioy - e ne veulx pour le veoir rep - pro -
T
frir, ioy - e ne veulx pour le veoir rep - pro -
B
frir, ioy - e ne veulx, pour le veoir re - pro -
31
S
cher, à qui pour - roit de ma ioy - e souf - frir.
A
cher, à qui pour - roit de ma ioy - e souf - frir.
T
cher, à qui pour - roit de ma ioy - e souf - frir.
B
cher, à qui pour - roit de ma ioy - e souf - frir.