Comme la tourterelle

Jean de Castro

Source : Livre de chansons à 3 parties---Paris---A.le Roy & R.Ballard---1575.
Editor : André Vierendeels (23/09/15).
Notes : Original clefs ; C1, C3, C4
Editorial accidentals above the staff
See also the "responce" to this chanson: "Où t'attend ta maistresse" (de Castro)

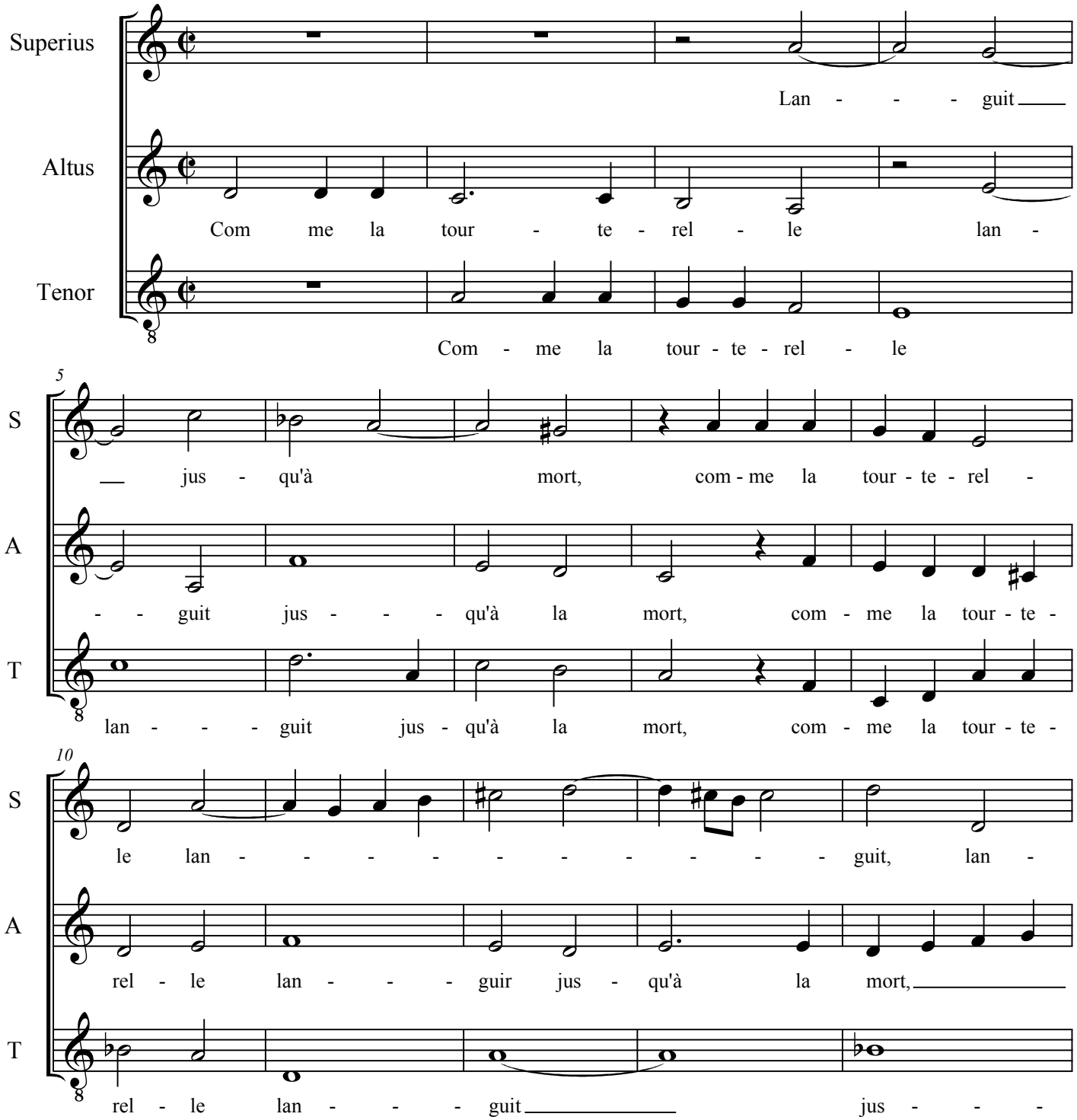

15

S: guit jus - qu'à la mort, ay - ant per - du la bel -

A: jus - qu'à la mort, ay - ant per - du la bel - le com -

T: qu'à la mort, ay - ant per - du la bel -

20

S: le com - pai - gni' - - - - et con - fort:

A: pai - gni' et con - fort: Ain - si

T: le com - pai - - - gni' et con - fort: Ain -

26

S: Ain - - - si ne veut con -

A: ne veut con - fort, mon coeur plain

T: si ne veut con - fort, mon coeur, mon

31

S: fort, mon coeur plain de tri - stes - - - - -

A: de tri - stes - - - - -

T: coeur plain de tri - stes - - - - - - -

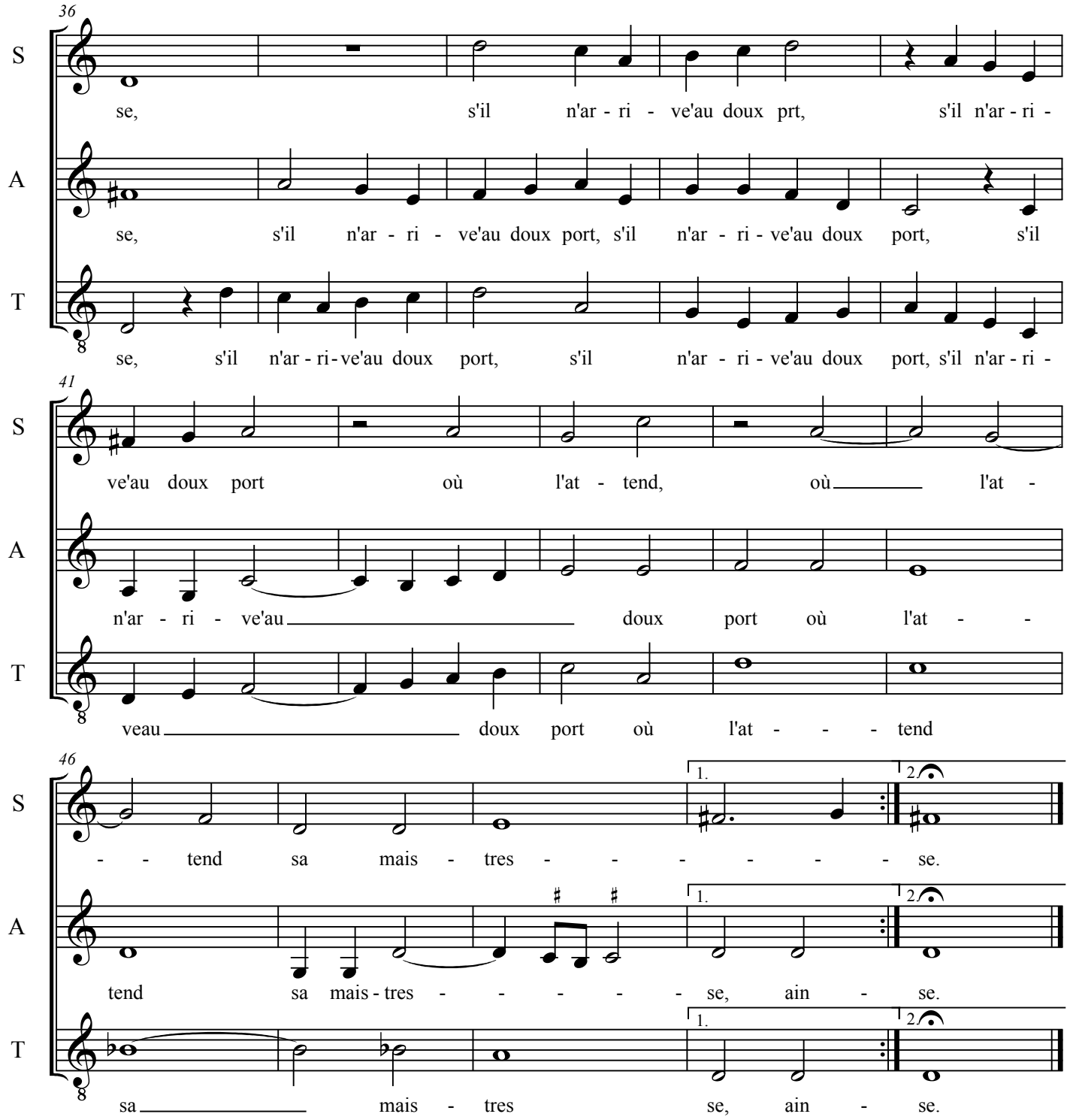
36
S
se, s'il n'ar - ri - ve'au doux prt, s'il n'ar - ri -
A
se, s'il n'ar - ri - ve'au doux port, s'il n'ar - ri - ve'au doux port, s'il
T
se, s'il n'ar - ri - ve'au doux port, s'il n'ar - ri - ve'au doux port, s'il n'ar - ri -
41
S
ve'au doux port où l'at - tend, où l'at -
A
n'ar - ri - ve'au doux port où l'at -
T
veau doux port où l'at - - - tend
46
S
- - tend sa mais - tres - - - - - - se.
A
tend sa mais - tres - - - - - se, ain - se.
T
sa mais - tres se, ain - se.
1.
2.