Der 13. Psalm

Herr, wie lange willst du mein so gar vergessen

für dreistimmigen Frauenchor und Orgel (Streichinstrumente ad lib.)

Johannes Brahms, op. 27
(1833-1897)

Non troppo lento

Sopran I

Sopran II

Alt

Manual

Orgel

Pedale

Violine I

Violine II

Viola

Violoncello

Kontrabass

f

7

Herr, Herr, Herr, wie lan - - - ge willst du

Herr, Herr, Herr, wie lan - ge willst du

Herr, Herr, Herr, wie lan - ge willst du

Copyright © 2016 by CPDL
This edition can be fully distributed, duplicated, performed, and recorded

13

mein so gar ver - ges - sen? Wie lan - ge ver - bir - gest du dein Ant - litz vor mir?

mein so gar ver - ges - sen? Wie lan - ge ver - bir - gest du dein Ant - litz vor mir?

mein so gar ver - ges - sen? Wie lan - ge ver - bir - gest du dein Ant - litz vor mir?

f

f

20

wie lan - ge ver - bir - gest du dein Ant - litz vor mir?

wie lan - ge ver - bir - gest du dein Ant - litz vor mir?

wie lan - ge ver - bir - gest du dein Ant - litz vor mir?

27

Allegro

f

Wie lan - ge soll ich sor - gen in mei - ner

f

Wie lan - ge soll ich sor - gen in mei - ner

f

Wie lan - ge soll ich sor - gen in mei - ner

Allegro

f

f

f

32

See - le, und mich äng - sten in mei - nem Her - zen täg - lich?

See - le, und mich äng - sten in mei - nem Her - zen täg - lich?

See - le, und mich äng - sten in mei - nem Her - zen täg - lich?

f

f

f

f

37

Wie lan - ge soll sich mein Feind ü - ber mich er -

Wie lan - ge soll sich mein Feind ü - ber mich er -

Wie lan - ge soll sich mein Feind ü - ber mich er -

41

p espress.

he - ben? Schau - e doch und er - hö - re mich, Herr, mein

p espress.

he - ben? Schau - e doch und er - hö - re mich, Herr, mein

p espress.

he - ben? Schau - e doch und er - hö - re mich, Herr, mein

46

espress.

Gott, Er - leuch - te mei - ne Au - gen,

p

Gott, schau-e und er - hö - re mich, Herr, mein Gott! Er - leuch - te mei - ne Au - gen,

p

Gott, schau-e und er - hö - re mich, Herr, mein Gott! Er - leuch - te mei - ne Au - gen,

p

p

p

p

51

poco f

dass ich nicht, dass ich nicht im To - de ent - schla - fe;

poco f *p*

dass ich nicht, dass ich nicht im To - de ent - schla - fe; er - leuch - te, er-leuch-te mei-ne

poco f *p*

dass ich nicht, im To - de, im To - de ent - schla - fe; er - leuch - te, er-leuch-te mei-ne

p

p

div.

p

p

56

Au - gen, dass ich nicht, dass ich nicht im To - de ent - schla - fe.

Au - gen, dass ich nicht, dass ich nicht im To - de ent - schla - fe.

div.

dim.

dim.

dim.

60

Allegro non troppo

f

Dass nicht mein Feind rüh - me, er sei mein mäch - tig wor - den,

f

Dass nicht mein Feind rüh - me, er sei mein mäch - tog wor - den,

f

Dass nicht mein Feind rüh - me, er sei mein mäch - tig wor - den,

f

f

f

f

f

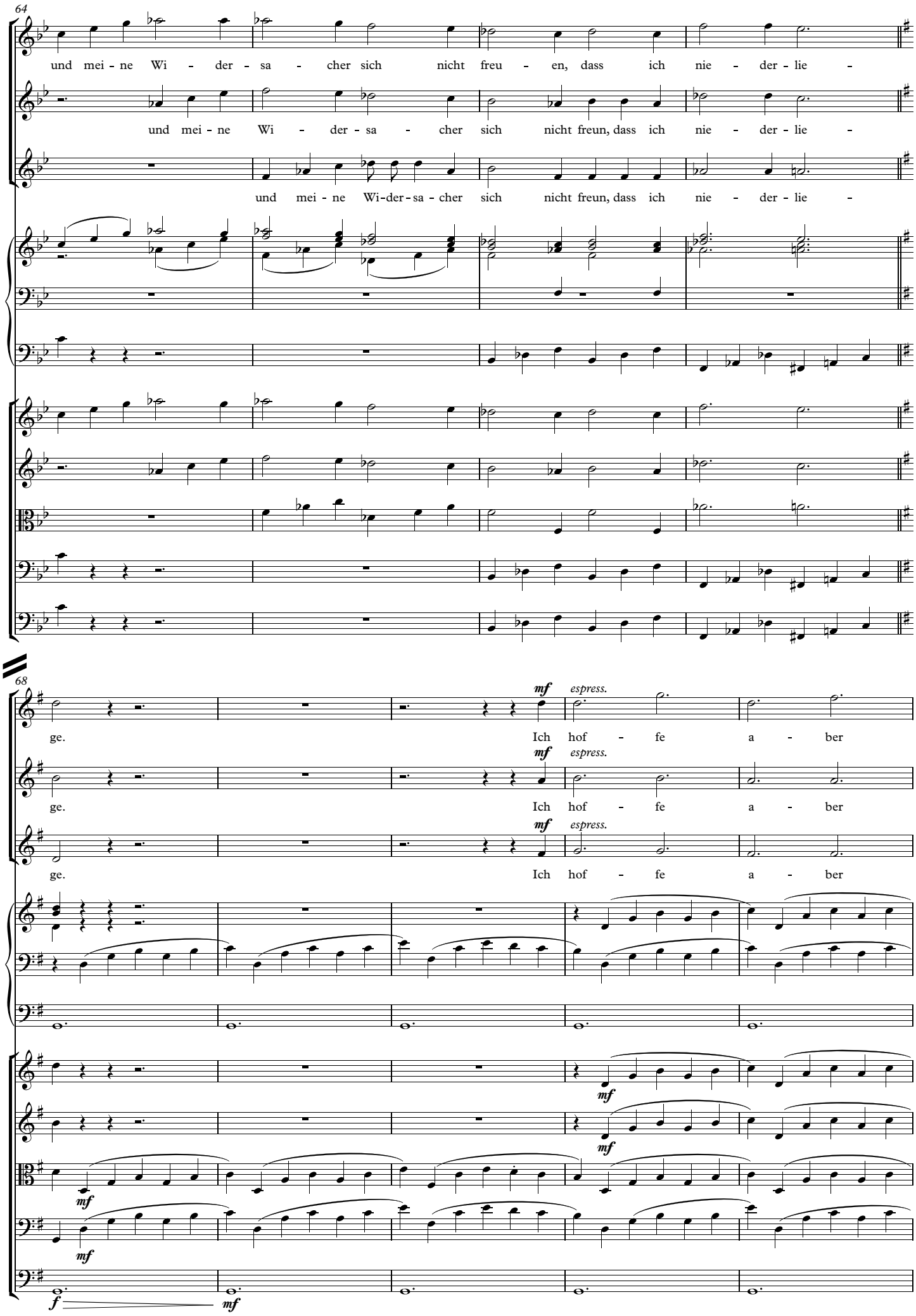
64
und mei - ne Wi - der - sa - cher sich nicht freu - en, dass ich nie - der - lie -
und mei - ne Wi - der - sa - cher sich nicht freun, dass ich nie - der - lie -
und mei - ne Wi-der-sa - cher sich nicht freun, dass ich nie - der - lie -
68
mf
espress.
ge. Ich hof - fe a - ber
ge. Ich hof - fe a - ber
ge. Ich hof - fe a - ber
mf
mf
mf
mf
f
mf

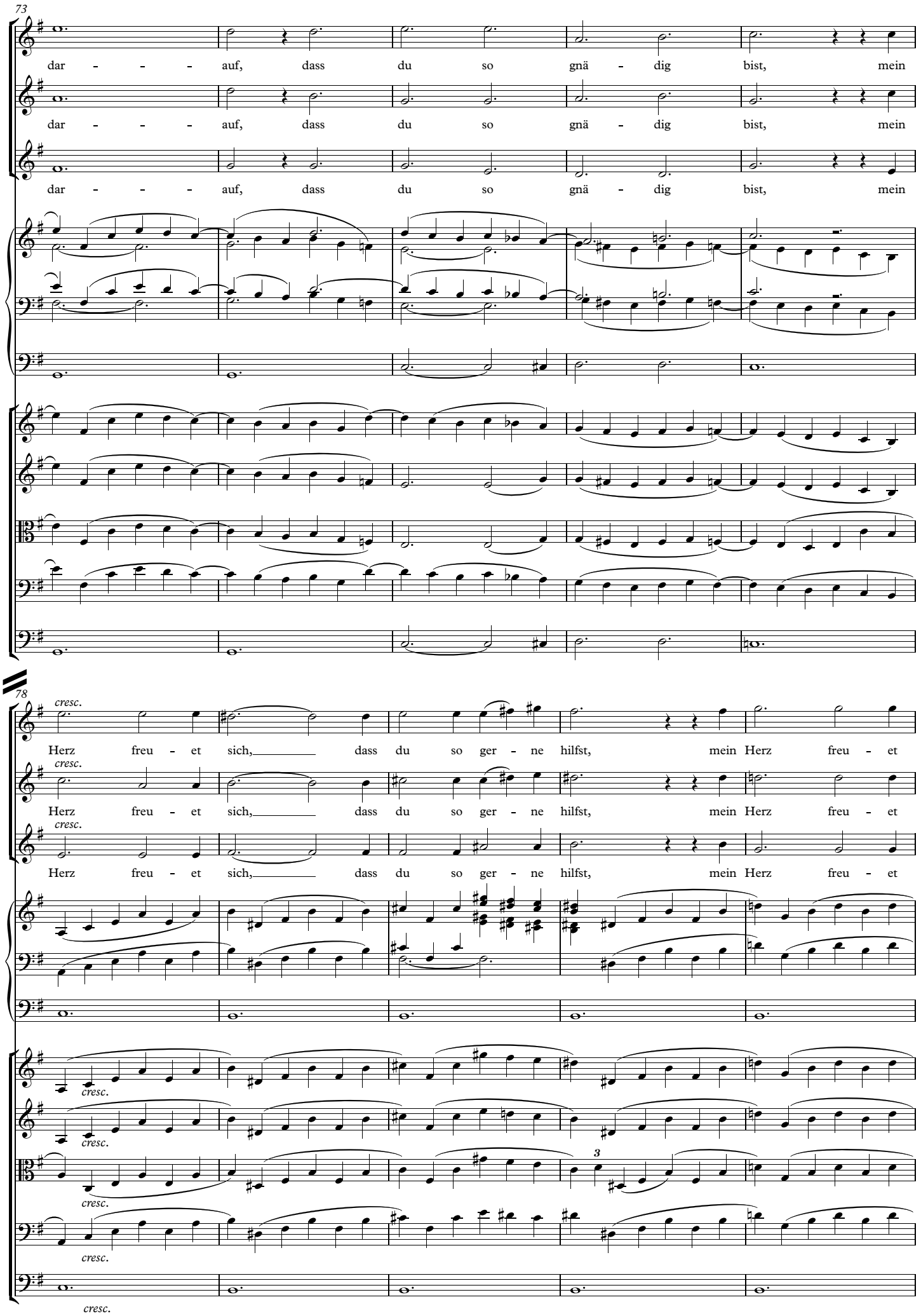
73
dar - - - auf, dass du so gnä - dig bist, mein
dar - - - auf, dass du so gnä - dig bist, mein
dar - - - auf, dass du so gnä - dig bist, mein
78
cresc.
Herz freu - et sich, dass du so ger - ne hilfst, mein Herz freu - et
cresc.
Herz freu - et sich, dass du so ger - ne hilfst, mein Herz freu - et
cresc.
Herz freu - et sich, dass du so ger - ne hilfst, mein Herz freu - et
cresc.
cresc.
3
cresc.
cresc.
cresc.

83

sich, dass du so ger - ne hilfst, so ger - ne, so ger - - - - ne

sich, dass du so ger - ne hilfst, so ger - ne, so ger - - - - ne

sich, dass du so ger - ne hilfst, so ger - ne, so ger - - - - ne

sf *sf* *sf*

sf *sf* *sf*

sf *sf*

sf *sf* *sf* *sf* *sf* *sf*

sf *sf* *sf* *sf* *sf* *sf*

89

hilfst. *f* Ich

hilfst. *f* *cresc. sempre* Ich will dem Her - ren sin - gen,

hilfst. *f* *cresc. sempre* Ich will dem Her - ren sin - gen,

sempre più f

f *sempre cresc.*

f *sempre cresc.*

f *sempre cresc.*

f *sempre cresc.*

94

cresc. sempre

f

will dem Her - ren sin - gen. Ich will dem

f

dem Her - ren sin - gen. Ich will dem

f

dem Her - ren sin - gen. Ich will dem

più f

più f

più f

più f

più f

99

Her - ren sin - - - gen, dass er so wohl an mir

Her - ren sin - - - gen, dass er so wohl an mir

Her - ren sin - - - gen, dass er so wohl an mir

104

tut, ich will dem Her - ren sin - gen, dem Her - - ren sin - gen, dass er so

tut, ich will dem Her - ren sin - gen, dem Her - - ren sin - gen, dass er so

tut, ich will dem Her - ren sin - - - gen, dass er so

cresc.

cresc.

cresc.

cresc.

cresc.

109

wohl, dass er so wohl an mir tut, dass er

wohl, dass er so wohl an mir tut, dass er

wohl, dass er so wohl an mir tut, dass er

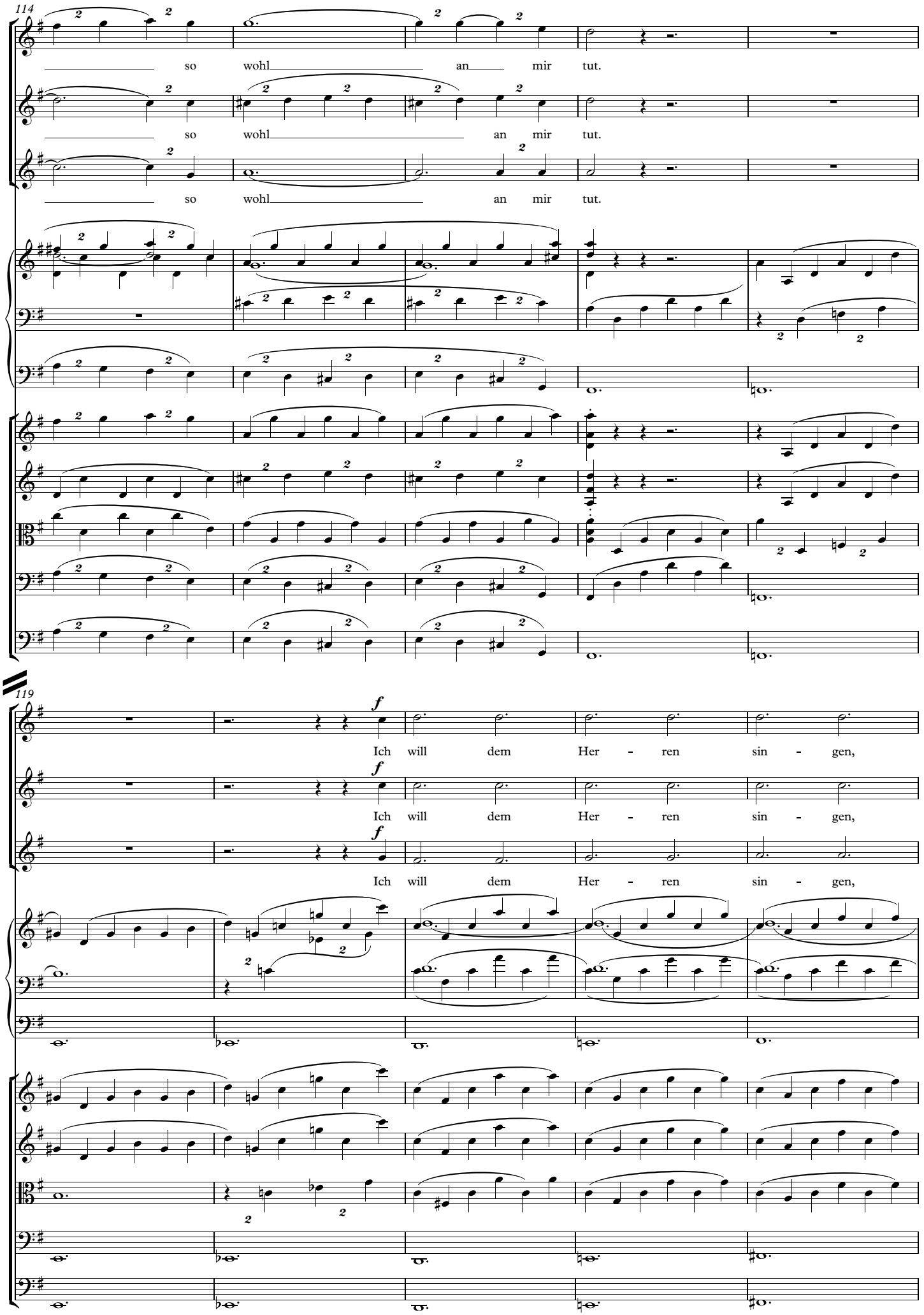
114
so wohl an mir tut.
so wohl an mir tut.
so wohl an mir tut.
119
f
Ich will dem Her - ren sin - gen,
f
Ich will dem Her - ren sin - gen,
f
Ich will dem Her - ren sin - gen,

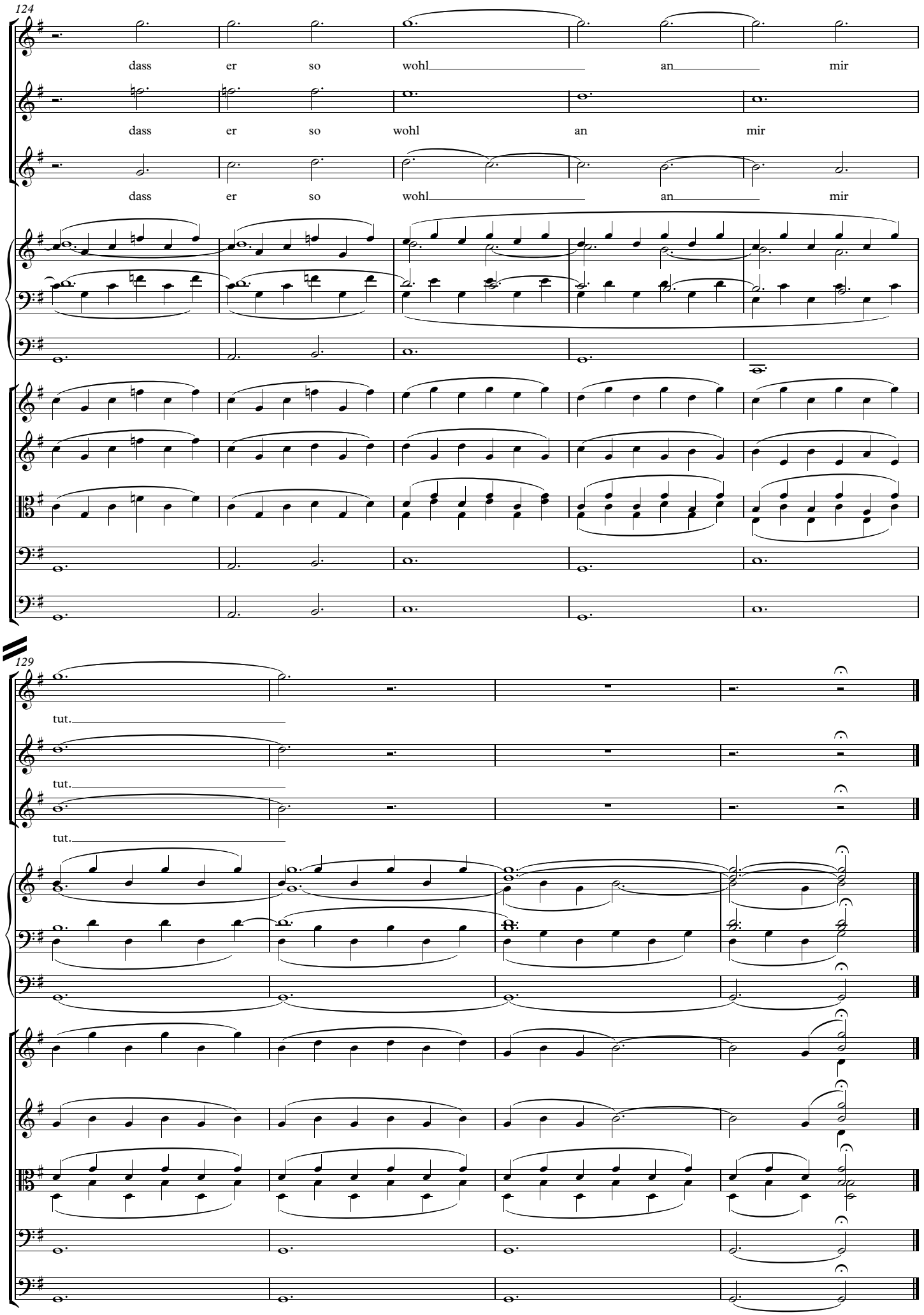
124
dass er so wohl an mir
dass er so wohl an mir
dass er so wohl an mir
129
tut.
tut.
tut.